



BarcelonaHome

WISH • FIND • ENJOY

MODERN TAKVÅNING MED TERRASS INTILL PASEO DE GRACIA, BARCELONA



Beskrivning

Pris / natt från 192€

Pris per månad från 3411€

I centrala Barcelona, på gångavstånd från berömda byggnader av Gaudi, Plaza Catalunya och den populära gatan Paseo de Gracia, finns denna lägenhet, belägen i en antik byggnad från 1897. De modernistiska detaljerna som gatan och byggnaden förser, gör det lätt att hitta till lägenheten. Redan i byggnadens hiss av ädelträ kan du känna doften av gångna tider. När du stiger in i lägenheten kommer du till en korridor som leder dig vidare till vardagsrummet och sovrummet.

Utöver vardagsrummet och sovrummet har du direkt tillgång till den stora och soliga terrassen. I vardagsrummet, som kännetecknas av en öppen spis, kan du njuta av mycket dagsljus. På terrassen på 40 m² kan du äta eller njuta av solen i total avskildhet. Badrummet har ett badkar med dusch och köket är välutrustat. Takvåningen är fullt utrustad med moderna bekvämligheter för att göra din vistelse i Barcelona oförglömlig. Lägenheten är idealisk för en vistelse av hög kvalitet, med ett notoriskt och väldigt bekvämt läge.



Detaljer

Adress	Carrer del Consell de Cent	Recensioner	Utmärkt 9
Lägenhetens storlek	60m ²	€ Pris	8
Kapacitet	4	🛏️ Kvalitet	9.2
Våning	5	📍 Adress	9
Sovrum	1	🧹 Slutstädning och desinfektion	9.6
Badrum	1	🔑 Check-in	9.2
Sängar	1		
Balkong	Nej		
Tillstånd	HUTB-012023		

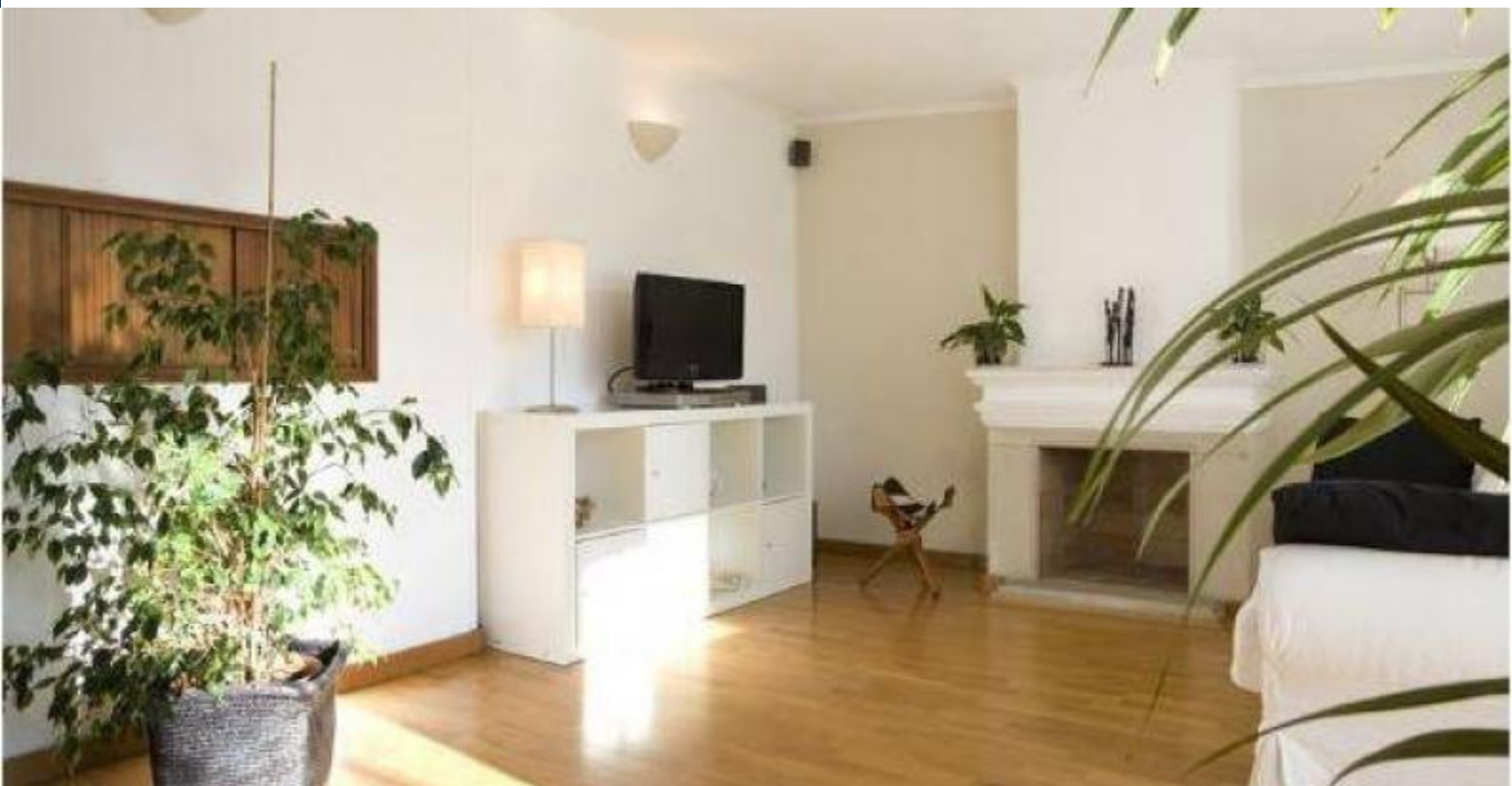

Område

Denna takvåning ligger i hjärtat av det modernistiska Barcelona, endast några meter från Casa Batlló av Antoni Gaudi, världsberömd och av stor betydelse för den katalanska modernismen. Hjärtat av det modernistiska Barcelona kallas även "disharmonins äpple", som är namnet på den sträcka av Paseo de Gracia som ligger mellan gatorna Arago och Consell de Cent.

I denna sträcka finns en uppsättning av fem byggnader: Casa Lleó Morera av Lluís Domènech i Montaner, Casa Mulleras av Enric Sagnier, Casa Bonet av Marcel·lia Coquillat, Casa Amatller av Josep Puig och Casa Batlló av Antoni Gaudi. Hela området ligger runt Paseo de Gràcia och avgränsas av gatorna Aribau och Paseo de Sant Joan, Ronda de Sant Pere och Avenida Diagonal. Detta är ett fint område i L'Eixample som tidigare förstärktes som centrum för stadens borgare, där de levde det under det senaste decenniet av 1800-talet och början av 1900-talet, en tid som sammanföll med uppkomsten och spridningen av modernismen.



Tjänster

	Allmänt	Värme, Grill, Öppen spis, Luftkonditionering, 24-timmars telefonassistans, Barnsäng
	Byggnad	Hiss, Privat terrass
	Kök	Brödrost, Fruktpress, Ugn, Mikrovågsugn, Kaffebryggare, Tekanna, Vattenkokare, Köksredskap, Kylskåp, Frys
	Badrum	Hårtork, Badkar
	Tvätt	Tvättmaskin, Sängkläder, Handdukar, Strykjärn
	Nöjen	Hi-fi, dvd-spelare, TV, Gym, Hemmabio, Wi-Fi GRATIS
	Tilläggstjänster	



Bra att veta

Överföringar

Kvarstående belopp

Detta belopp är för ägaren. Vid ankomst blir du ombedd att betala det kvarstående beloppet av bokningen.

Incheckning och utcheckning

Incheckning från: 15:00
Utcheckningstid: 11:00

Sen incheckning

Incheckningen är kostnadsfri under timmarna: från kl. 13.00 till 18.30. Om din ankomsttid är utanför dessa timmar, kommer en extra avgift att tillämpas.

Vardagar
20:00 - 00:00 = 30 €
00:00 - 09:00 = 40 €

Hyresinformation

husdjur tillåts ej
fester tillåts ej
ingen rökning inomhus
minimiålder 20 år



