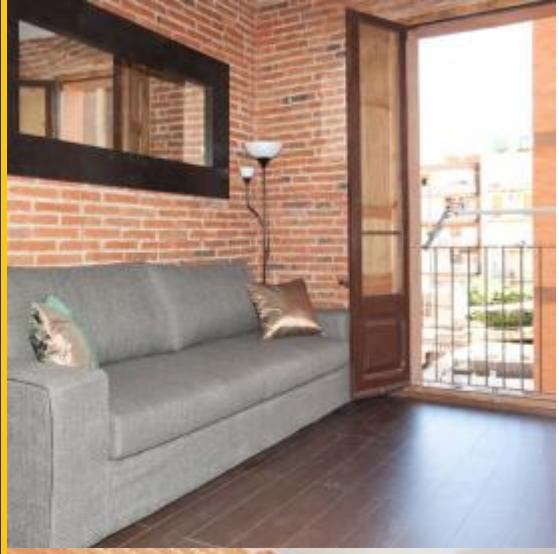

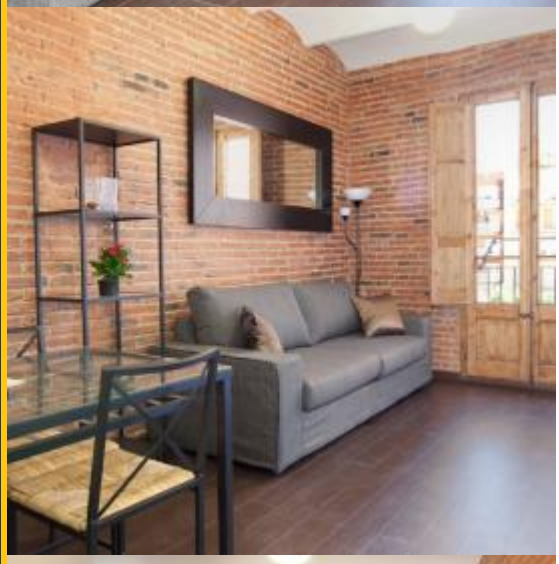

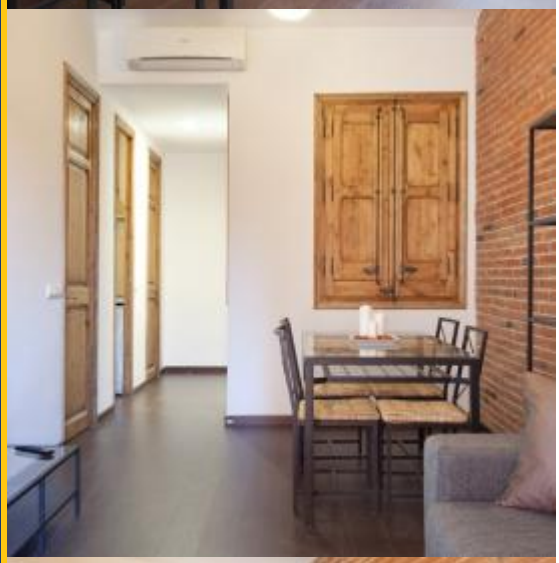

BH-1426

BarcelonaHome
WISH · FIND · ENJOY

ЗДАНИЕ С РАЗЛИЧНЫМИ КВАРТИРАМИ В АРЕНДУ РЯДОМ С ХРАМОМ СВЯТОГО СЕМЕЙСТ

Описание

Цена за ночь от	178€
Цена / в месяц от	2730€

Ее расположение идеально подходит для гостей города, так как она находится в очень тихом районе, Эшампле, и недалеко от знаменитой церкви Святого Семейства. Передвигатся по городу вам будет очень легко благодаря хорошей коммуникации с метро и автобусами, так что Вы сможете посетить все знаменитые места в Барселоне: Пасаж де Грасия, Лас-Рамблас, Готический квартал, Борн без значительных усилий.

Если вы путешевствуете большой группой и не можете найти квартиру для всех, мы предлагаем следующее решение: в том же здании есть несколько квартир, в которых есть все, что нужно, чтобы вы почувствовали себя как дома. Эти фантастические апартаменты были недавно отремонтированы и со вкусом оформлены и обставлены современной мебелью с оригинальным деревенский видом. Это придает им уникальный стиль, создает особую атмосферу типичной Барселоны. В просторной гостиной есть выход на балкон, который превращает комнату в пространство, заполненное большим количеством света и воздуха.

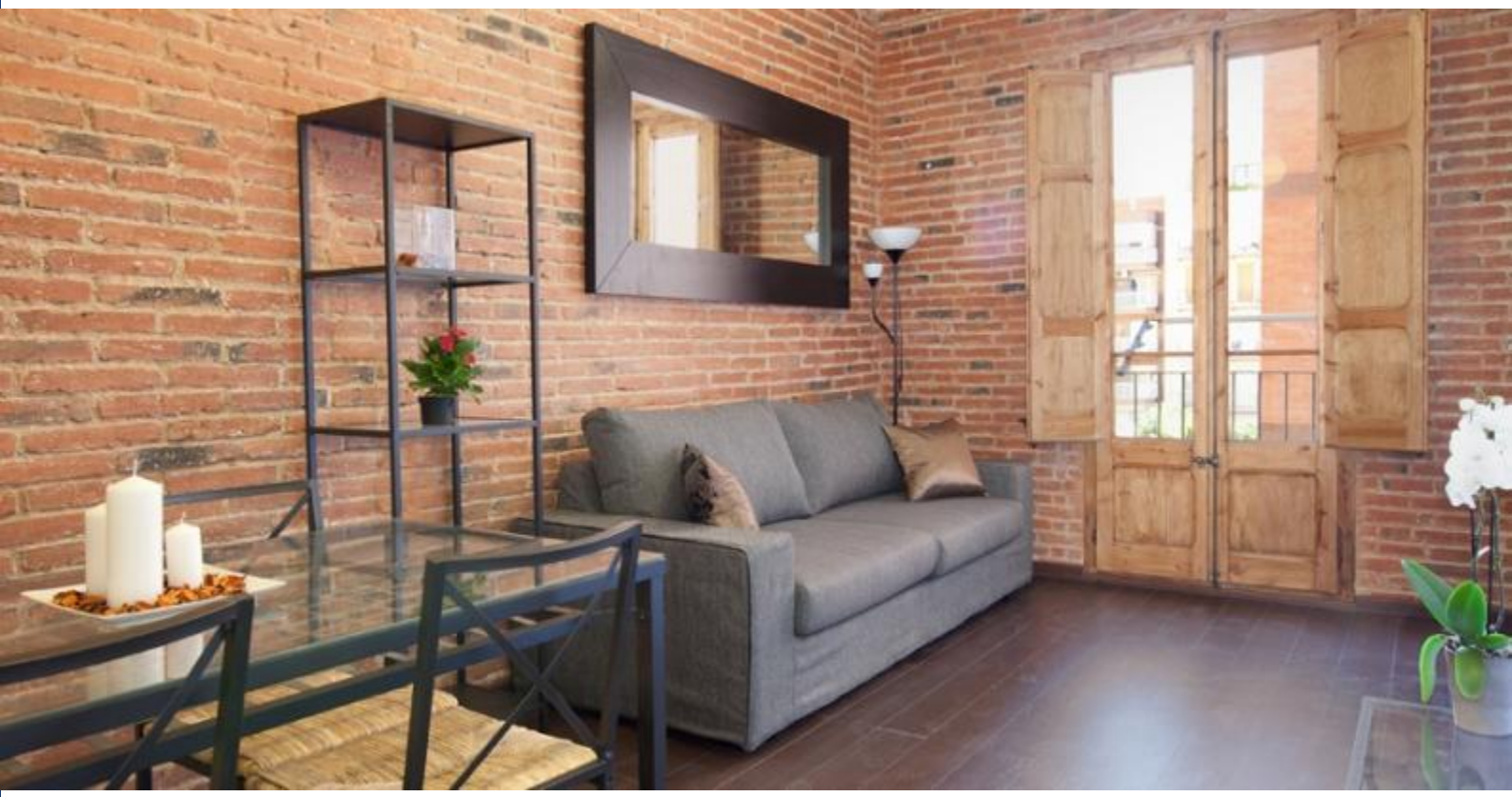

Подробности

Адрес	Carrer de Sicília
Размер квартиры	45m2
Вместительность	6
Этаж	5
Спальни	2
Ванные	1
Кровати	4
Балкон	Да
Лицензия	HUTB-001918

Отзывы	Очень хорошо 8.2
€ Цена	7.4
Качество	8.8
Местоположение	7.4
Заключительная уборка и дезинфекция	8.8
Регистрация	8.8

Расположение

-

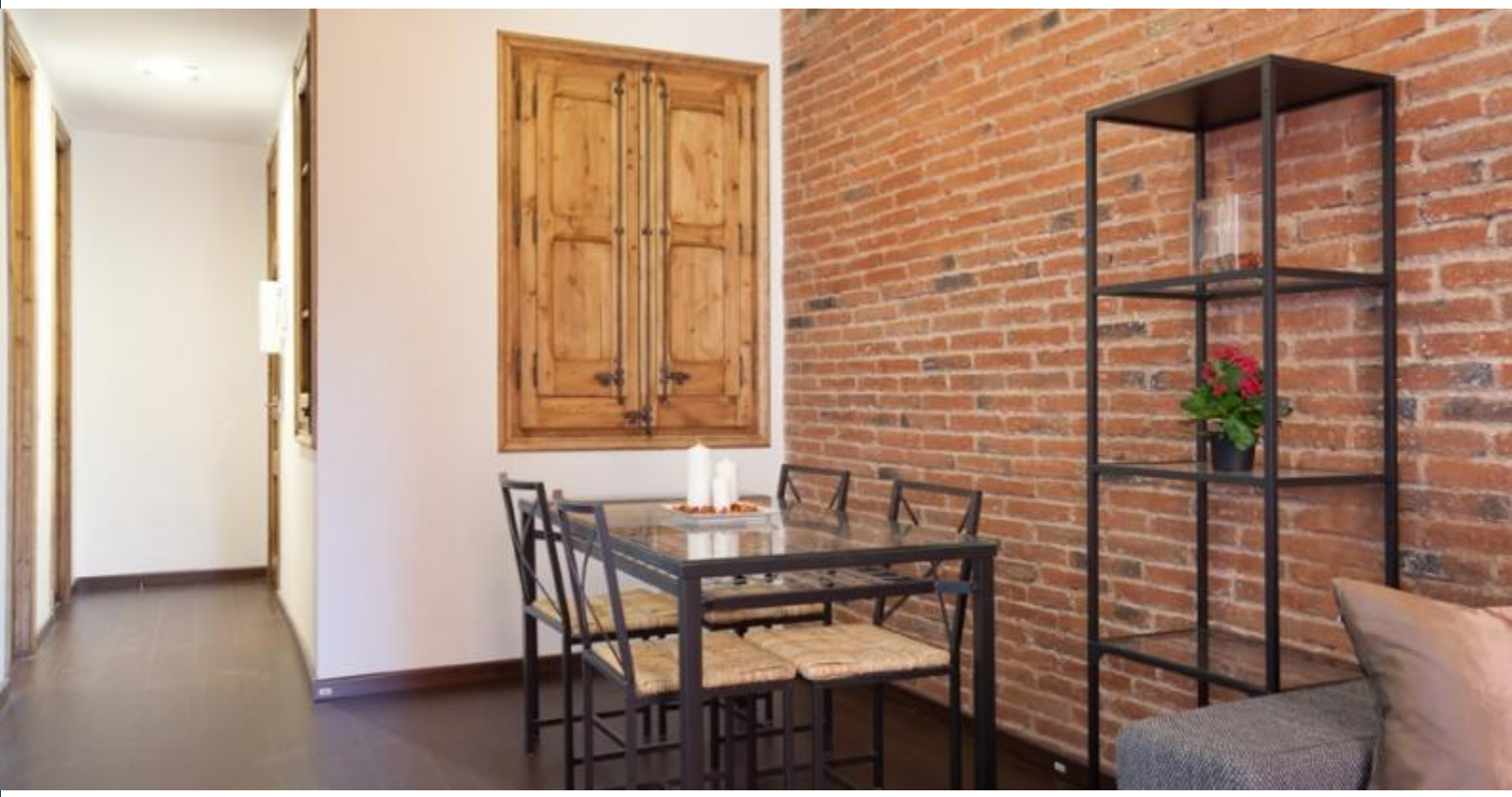

Услуги

Общее	Отопление, Кондиционер, Балкон, Детская кроватка
Здание	Лифт, Вы путешествуете группой? Мы предлагаем больше квартир в этом здании!
Кухня	Тостер, Духовая печь, Микроволновая печь, Кофеварка, Электронный чайник, Кухонные принадлежности , Холодильник, Кухонная плита
Ванные	Душ
Прачечная	Стиральная машина, Постельное белье , Полотенца, Одеяла
Развлечения	Телевизор, Бесплатный Wi Fi
Дополнительные услуги	

Важно знать
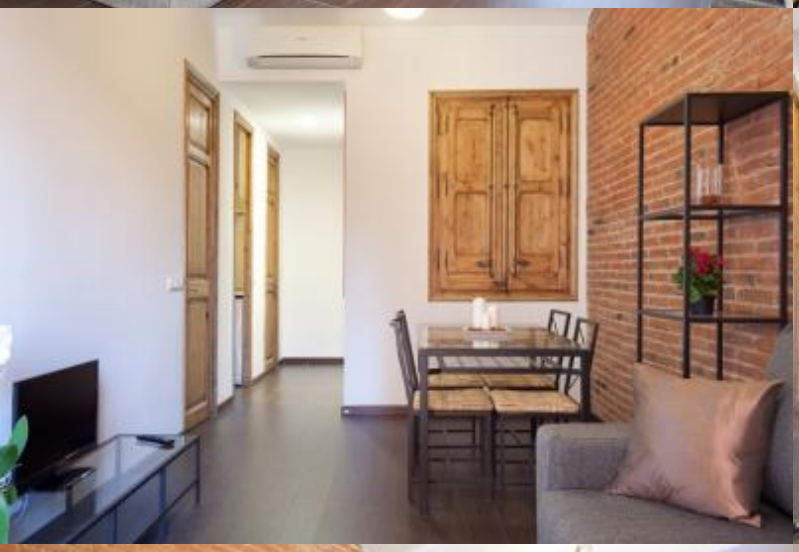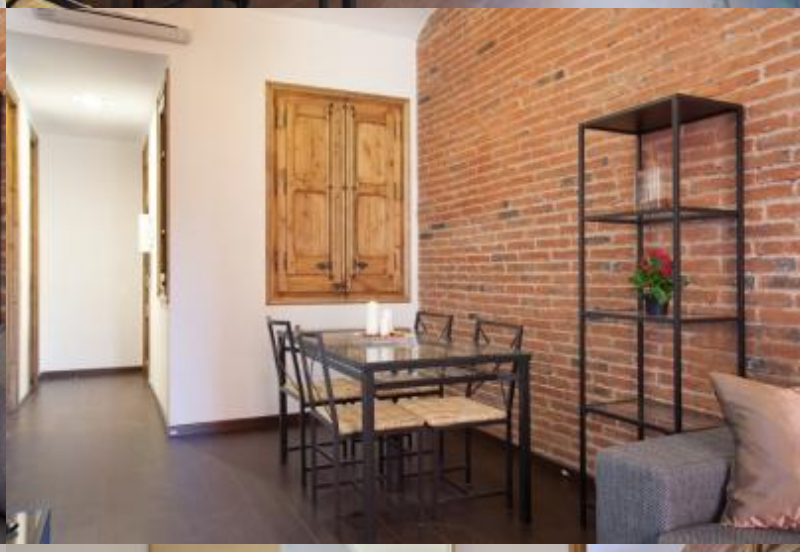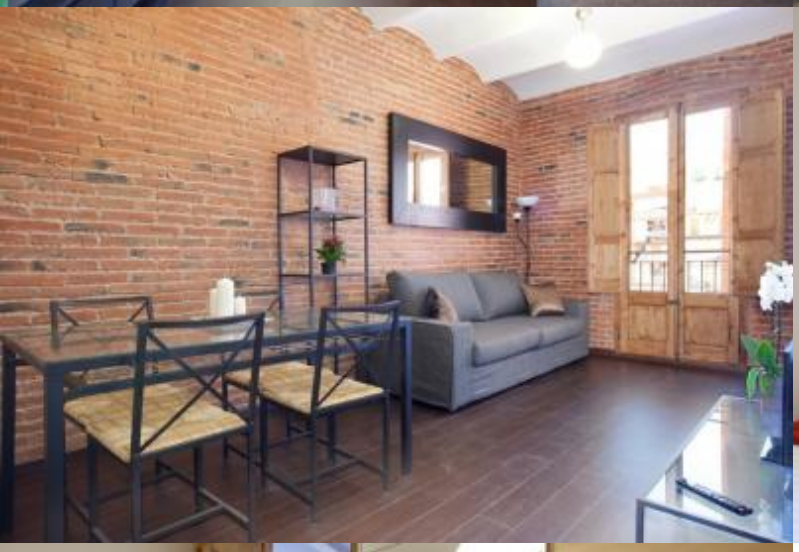
Transfer	
Оставшаяся сумма	Эта сумма для владельца. По прибытии вам будет предложено оплатить ожидающую сумму бронирования.
Заезд и выезд	Время заселения с: 14:00 Выселение до: 11:00
Поздний заезд	Регистрация заезда бесплатна с 13:00 до 18:30. Если ваше время прибытия не в эти часы, будет взиматься дополнительная плата. **Рабочие дни** 20:00 - 00:00 = 30 € 00:00 далее = 50 € **Выходные и праздники** 14:00 - 00:00 = 30 € 00:00 далее = 50 €
Правила размещения	Животные не разрешены Проведение вечеринок не разрешается Запрещено курить внутри
Примечание владельца	Минимальный возраст 25 лет.