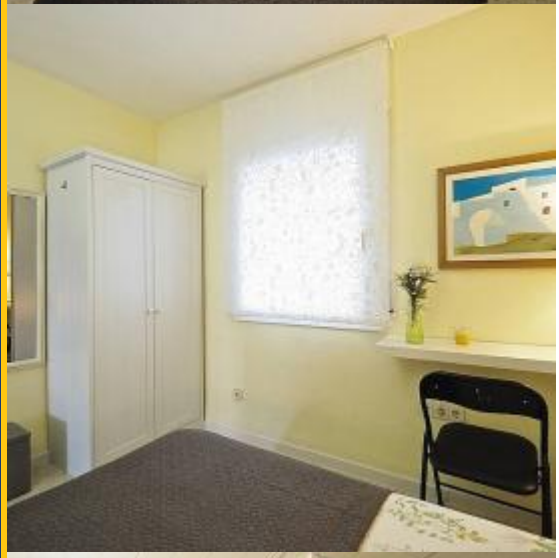

BHM2-429

BarcelonaHome
WISH · FIND · ENJOY

ОТДЕЛЬНАЯ КОМНАТА ВОЗЛЕ ПАРКА МОНЖУИК, БАРСЕЛОНА

Описание

Цена за ночь от	15€
Цена / в месяц от	460€

Эта **индивидуальная комната возле парка Montjuic** доступна для аренды. Идеально пододёт для человека, который ищет ежемесячную аренду недалеко от делового района Барселоны. В гостиной вы найдете два функциональных пространства - удобную гостиную с диваном перед телевизором и пианино, а также обеденную зону со столом на 4, отлично подходящую для обеда или для выполнения работы. Из гостиной у вас будет выход на **балкон**, украшенный растениями в горшках и очаровательный уголок для завтрака, с которого вы сможете полюбоваться видом на город с высоты птичьего полета. **Общая кухня** имеет все необходимое для приготовления еды, в котором вы будете ждать, пока ужин не закончится. Мы гарантируем, что вы будете чувствовать себя как дома в спальнес приятной цветовой гаммой которая создает расслабляющую атмосферу. В комнате: **односпальная кровать**, тумбочка, большой шкаф и рабочее место. **Ванная комната с душем**, недавно отремонтированна, также находится рядом.

Эта квартира идеально подходит для людей, планирующих работать в Барселоне, из-за близости к нескольким предприятиям. Вы будете **в нескольких метрах от улицы Gran Via** , где есть огромный торговый центр Gran Via, супермаркет Carrefour, выставочный центр Fira de Barcelona и Ildefons Cerda.

Подробности

Адрес	Carrer l'Aprestadora
Размер квартиры	100m2
Вместительность	1
Этаж	12
Спальни	1
Ванные	2
Кровати	1
Балкон	Нет
Лицензия	

Отзывы	Очень хорошо 8.8
€ Цена	9.4
Качество	8.6
Местоположение	8.4
Заключительная уборка и дезинфекция	9
Регистрация	8.6

Расположение

-

Услуги

Общее	Вентилятор, Кондиционер, Телефон для экстренной связи работающий 24 часа, Дополнительная парковка, Комната закрывающаяся на ключ
Здание	Лифт, Общая терраса
Кухня	Тостер, Микроволновая печь, Кофеварка, Электронный чайник, Кухонные принадлежности , Холодильник, Кухонная плита, Морозилка
Ванные	Ванна, Душ
Прачечная	Стиральная машина, Постельное белье , Полотенца, Утюг, Одеяла
Развлечения	Телевизор, Бесплатный Wi Fi
Дополнительные услуги	Дополнительный набор ключей, Детская кроватка, Дополнительный комплект ключей, Пакет «День Рождение», Пакет «Добро Пожаловать», Почасовая услуга уборки , Детский стульчик, Размещение с животными (Вы можете заказать эти услуги после бронирования)

Важно знать

Transfer	
Оставшаяся сумма	Эта сумма для владельца. По прибытии вам будет предложено оплатить ожидающую сумму бронирования.
Заезд и выезд	Время заселения с: 13:00 Выселение до: 10:00
Поздний заезд	Регистрация заезда бесплатна с 13:00 до 18:30. Если ваше время прибытия не в эти часы, будет взиматься дополнительная плата. **Рабочие дни** 18:30 - 22:00 = 30 € 22:00 - 01:00 = 50 € 01:00 - 07:00 = 90 € 07:00 - 10:00 = 50 € **Выходные и праздники** 13:00 - 22:00 = 30 € 22:00 - 01:00 = 50 € 01:00 - 07:00 = 90 € 07:00 - 10:00 = 50 €
Правила размещения	Животные не разрешены Проведение вечеринок не разрешается Запрещено курить внутри
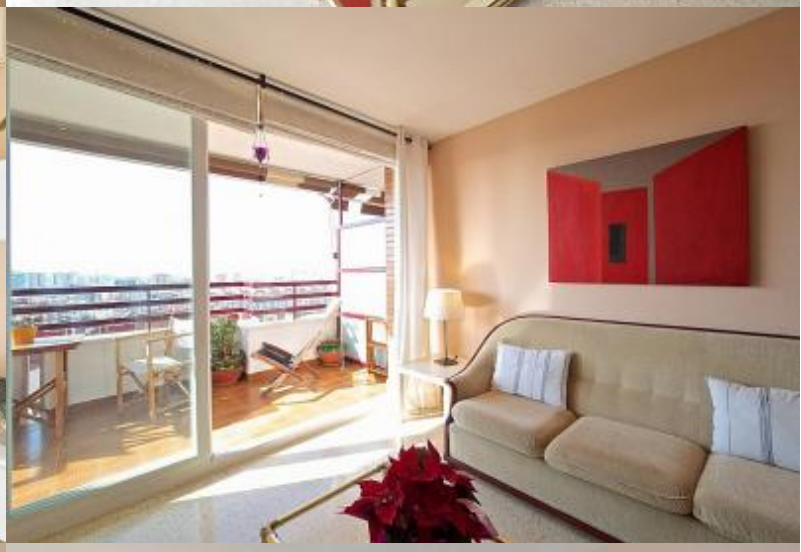
Примечание владельца	Эта общая квартира имеет 4 комнаты для аренды, в основном, арендуемые молодых и ответственных людей. Максимальный возраст: 35 лет