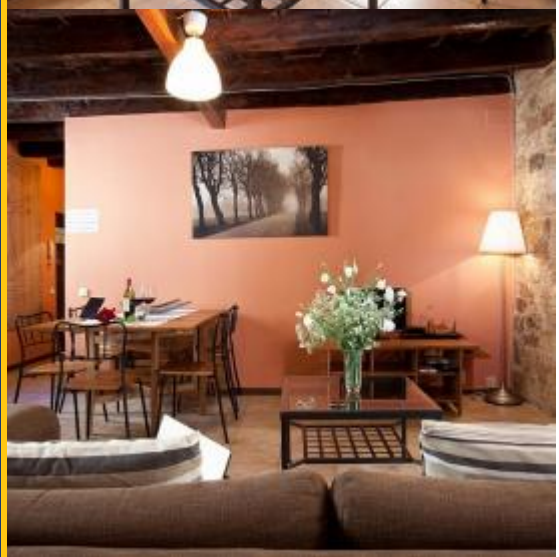

BH-1169

BarcelonaHome
WISH · FIND · ENJOY

АПАРТАМЕНТЫ ДЛЯ ГРУПП В РАЙОНЕ ЭЛЬ БОРН

Описание

Цена за ночь от	149€
Цена / в месяц от	1800€

Эта очаровательная квартира в Барселоне с двумя спальнями расположен в красивейшем районе центра города Борн. Это привилегированном районе своей атмосферой сочетание современности и истории, достопримечательностей, таких как Музей Пикассо и церковь Санта-Мария-дель-Мар Это также очень близко к Готический квартал и гавани. Эта квартира может разместить до шести человек в каждой, в общей сложности, два двухместных и два сингла. В салоне вам расслабиться после дня визитов на диване во время просмотра телевизора. Она также имеет подключение к интернету.

В полностью оборудованной кухне вы можете приготовить любимые рецепты с легкостью. В отеле есть две ванные комнаты. Если вы ищете уютная квартира, удобно расположен для посещения Барселоны с семьей или друзьями, это отличный выбор!

Подробности

Адрес	Carrer de Montcada
Размер квартиры	65m2
Вместительность	4
Этаж	2
Спальни	2
Ванные	1
Кровати	4
Балкон	Да
Лицензия	

Отзывы	Очень хорошо 8.4
€ Цена	8
Качество	8
Местоположение	8.6
Заключительная уборка и дезинфекция	9.4
Регистрация	8.4

Расположение

Несмотря на свое скромное начало, как поселение, построенное на средневековом место для справедливого и торжеств, родился вырос, чтобы стать одним из самых современных в городе. В течение дня, кафе полны, и ночью люди идут на Пасео де Борн, в соответствии с местными сайте справедливым, чтобы проверить различные бары, которые обслуживают некоторые хорошие мохито. Кроме того, на проспекте Пасео де Борн, как говорят, находится лучшее место пиццы в Барселоне, и часть за € 1,50 вы не можете жаловаться! Тем не менее, родился не только ночной жизни, есть также много культуры, чтобы видеть. На улице Монкада, улица в древний средневековый, находится музей Пикассо и музей текстиля, который в свою очередь есть небольшое кафе с террасой.Текстильный музей находится здесь, потому что, в самом начале, текстильных гильдий размещены родился в Барселоне. Также в этом районе есть красивый собор, вы можете пойти, и, возможно, есть шанс стать свидетелями свадьбы! Общественный транспорт и парковки

Линия метро: станция Жауме I L4.
Аэропорт Остановка: Аэробус.
Железнодорожный вокзал: Estacio де-Франса.
Общественная парковка рядом квартире: Да (не бесплатно).
Рекомендуем общественной парковки в Барселоне для краткосрочного пребывания:
http://www.webarcelona.net/parkings/ficha_parking_es.asp

Услуги

Общее	Вентилятор, Отопление, Кондиционер, Балкон, Детская кроватка, Возможно проживание с животными
Здание	
Кухня	Тостер, Соковыжималка, Духовая печь, Микроволновая печь, Блэндер, Кофеварка, Электронный чайник, Кухонные принадлежности , Холодильник, Кухонная плита, Морозилка
Ванные	Фен, Душ
Прачечная	Стиральная машина, Постельное белье , Полотенца, Утюг, Одеяла
Развлечения	Система звука Hi-Fi, DVD, Телевизор, Телефон, Бесплатный Wi Fi
Дополнительные услуги	

Важно знать

Transfer	
Оставшаяся сумма	Эта сумма для владельца. По прибытии вам будет предложено оплатить ожидающую сумму бронирования.
Заезд и выезд	Время заселения с: 12:00 Выселение до: 11:00
Поздний заезд	Регистрация заезда бесплатна с 13:00 до 18:30. Если ваше время прибытия не в эти часы, будет взиматься дополнительная плата.
Правила размещения	Проведение вечеринок не разрешается