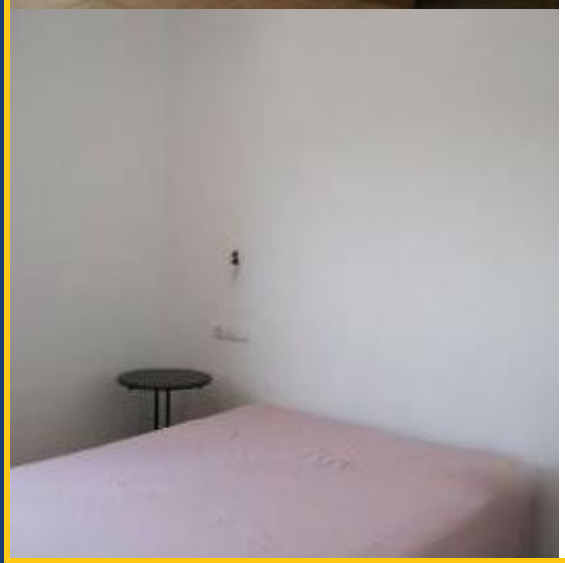

BHMV-VD1625

BarcelonaHome

WISH · FIND · ENJOY

Property For Sale

ЛЬЯНССА КВАРТИРА НА ПРОДАЖУ У МОРЯ 4

Описание

Цена 195000€

Available

Полностью оборудованная квартира, расположенная в муниципалитете Льянсса, Каталония, Коста Брава, благодаря просторной террасы и расположение всего в 5 минутах от пляжа, курорт идеально подходит для групп друзей и семей.

Кроме того, если вы задумали посетить это замечательное место с большой группой людей, у нас есть аналогичные апартаменты расположены очень близко. Вдали от больших городов и в окружении богатой природной среде, это идеальное место для любителей природы или для тех, кто ищет спокойствия и отдыха от роботы. Шарм Льянссы не оставит вас равнодушными и позволит испытать непосредственно настоящую средиземноморскую культуру: прогулки через порт на закате, наблюдать за остатками замка, посещение романский башни на главной площади. Город также предлагает другие близлежащие достопримечательности, такие как Фигерас и Кадакес, связанных с развитием художника Сальвадора Дали и Эмпуриабрава, известного как каталонский венецианец.

Подробности

Адрес	Carretera de les Aigües 10, Llança	Место жительства	Costa Brava
Размещение	flat	Окрестности	Llanca
Времена года	available	Этаж	2
Размер	75 m2	Спальни	3
		Ванные	2
		Меблированный	0