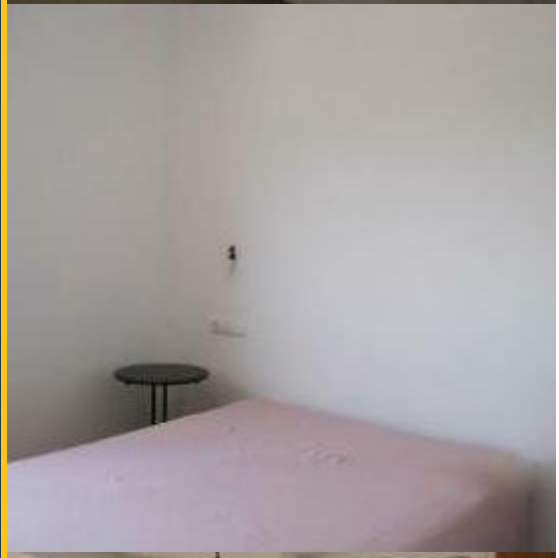

BHMV-VC1625

BarcelonaHome

WISH · FIND · ENJOY

Property For Sale

КВАРТИРА НА КОСТА БРАВА ПЛЯЖ 3

Описание

Цена 185000€

Available

Квартира расположена в тихом приморском городе Льянсса, в Каталонии Коста Брава, это уютная квартира полностью оборудована и новая, лучший выбор для тех, кто хочет испытать истинную культуру Средиземноморья. Сверх того, просторная терраса и расположение, всего в 5 минутах ходьбы от пляжа, делает идеальным местом для семьи и друзей.

Вдали от больших городов, в окружении богатой природной среды, это идеальное место для любителей природы и тех, которые любят господствовать в тишине и покое. Близость к различным городам, таких как Фигерас и Кадакес, тесно связаны с развитием художника Сальвадора Дали, или Эмпуриабраву, известного как каталонского венецианца, делают эту квартиру стратегическим местом, для знакомства и наслаждениям местности в целом.

Подробности

Адрес	Carretera de les Aigües 10, Llança	Место жительства	Costa Brava
Размещение	flat	Окрестности	Llanca
Времена года	available	Этаж	2
Размер	75 m2	Спальни	3
		Ванные	2
		Меблированный	0