BH-3806

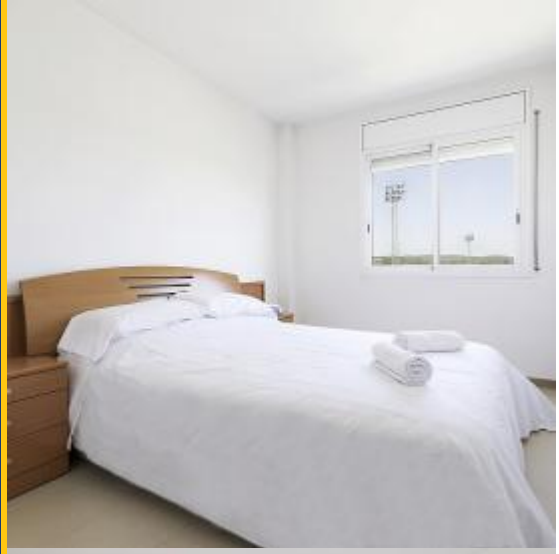

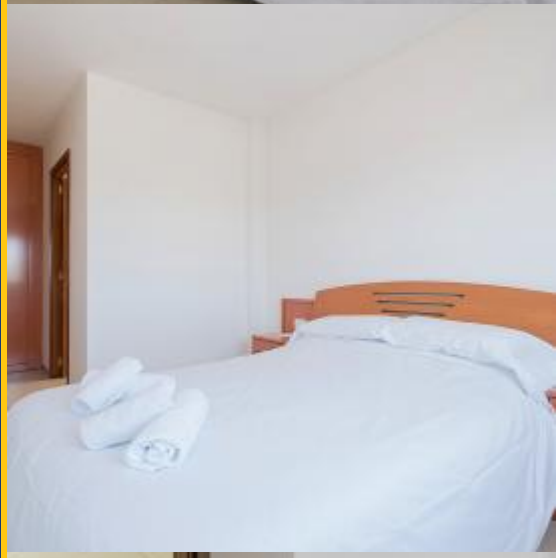

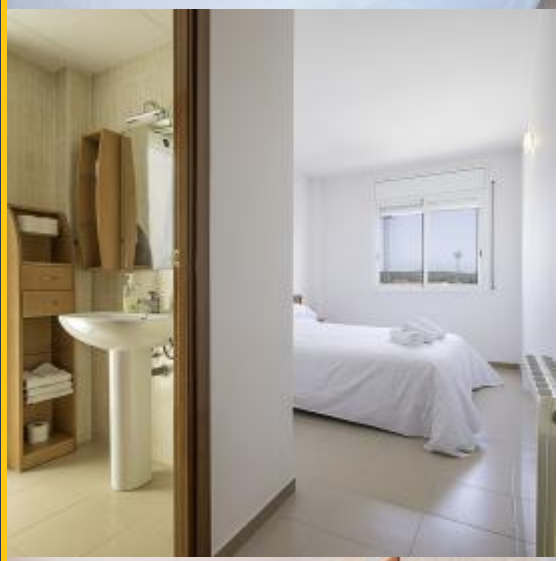

BarcelonaHome
WISH • FIND • ENJOY

КВАРТИРА ДЛЯ ОТДЫХА В ПАЛАФРУЖЕЛЕ

Описание

Цена за ночь от	81€
Цена / в месяц от	815€

Эти апартаменты расположены у подножия Гаваррес, в центральной и самой характерной части Коста-Брава в провинции Жирона. Это красивая квартира, расположенная на 4-м этаже здания. Квартира полностью отремонтирована и обставлена деревянной мебелью. Он имеет площадь поверхности 110 м2. В апартаментах есть отдельная ванная комната и ванна, две двухместные комнаты с гардеробом, комната с двухъярусной кроватью и общая ванная комната, которая идеально подходит для семей или группы друзей. В квартире также есть просторная гостиная, оборудованная удобным красным диваном, телевизором и выходом на балкон, который дает много света и свежести. Открытая в гостиной, вы найдете столовую с удобным деревянным столом, вмещающим 6 человек. Современная и просторная кухня с дверью на балкон полностью оборудована всеми необходимыми альянсами, которые невероятны для тех, кто любит готовить.

Эти апартаменты находятся в 14 минутах от муниципалитета Монреаса, проезжая мимо Ав д'Эспаньи, рядом с башнями Сан-Маргарида и Боррал, которые идеально подходят для фантастических фотографий репердо. В районе также есть бары, такие как джаз-клубная гитара, Lolailo и ночные клубы. Квартира находится всего в 8 минутах от автобусной станции Палафружель, которая находится в 45 минутах от достопримечательностей, таких как Маяк Сан-Себастьян и Кала-де-Гольф.

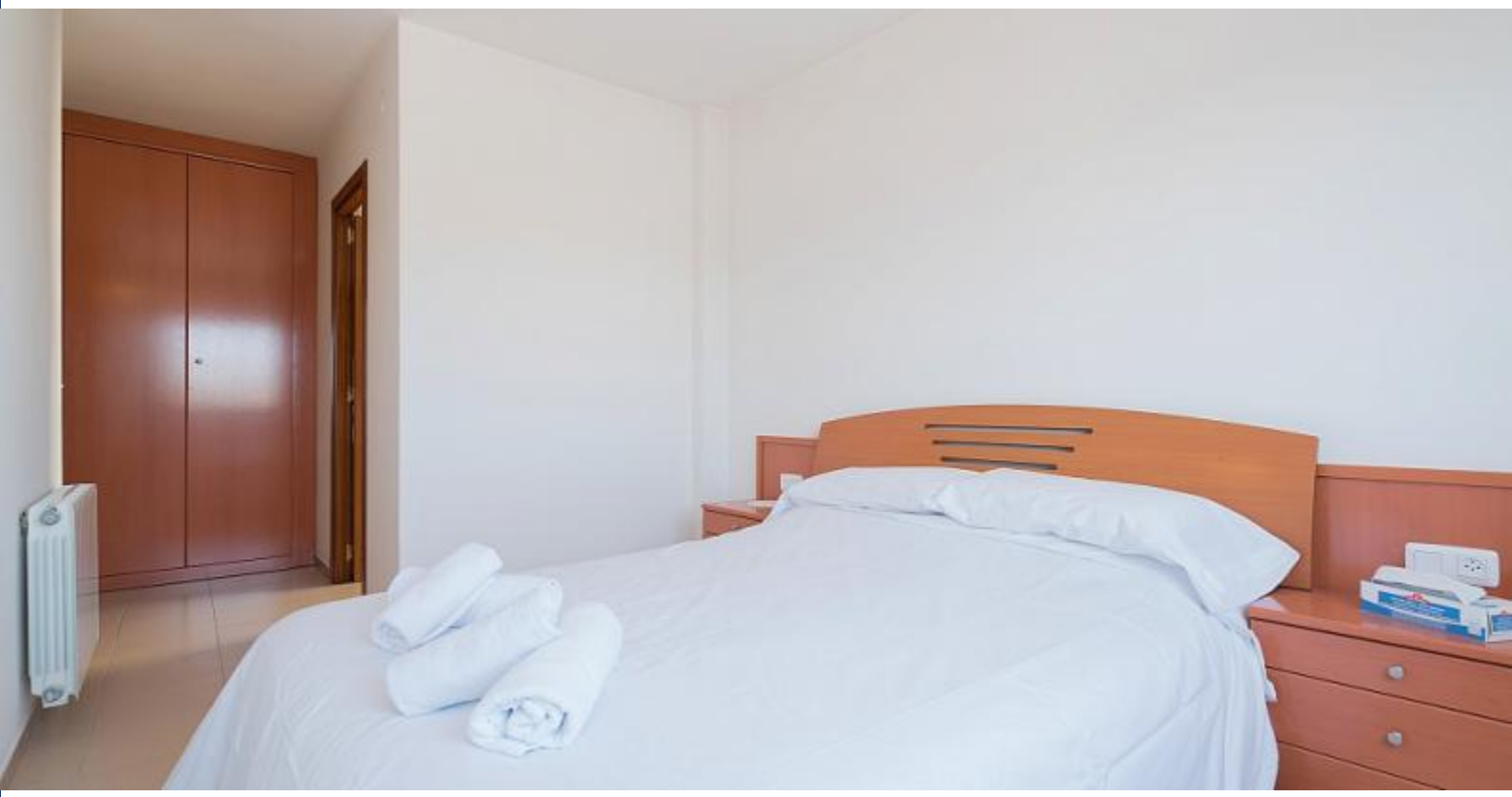

Подробности

Адрес	Carrer Ample
Размер квартиры	110m2
Вместительность	8
Этаж	4
Спальни	4
Ванные	2
Кровати	3
Балкон	Да
Лицензия	HUTB-028318

Отзывы	Очень хорошо 8.4
€ Цена	8
Качество	9
Местоположение	8
Заключительная уборка и дезинфекция	9
Регистрация	8

Расположение

-

Услуги

Общее	Отопление, Балкон, Телефон для экстренной связи работающий 24 часа
Здание	Лифт
Кухня	Тостер, Духовая печь, Микроволновая печь, Кофеварка, Электронный чайник, Кухонные принадлежности , Холодильник, Кухонная плита, Морозилка
Ванные	Фен, Ванна
Прачечная	Стиральная машина, Постельное белье , Полотенца, Машина для сушки белья , Утюг, Одеяла
Развлечения	Телевизор, Бесплатный Wi Fi
Дополнительные услуги	

Важно знать

Transfer	
Оставшаяся сумма	Эта сумма для владельца. По прибытии вам будет предложено оплатить ожидающую сумму бронирования.
Заезд и выезд	Время заселения с: 16:00 Выселение до: 10:00
Поздний заезд	Регистрация заезда бесплатна с 13:00 до 18:30. Если ваше время прибытия не в эти часы, будет взиматься дополнительная плата. **Рабочие дни** 20:00 - 23:00 = 30 € 23:00 - 01:00 = 50 € **Выходные и праздники** 20:00 - 23:00 = 30 € 23:00 - 01:00 = 50 €
Правила размещения	Животные не разрешены Проведение вечеринок не разрешается Запрещено курить внутри Минимальный возраст 20 лет