BH-2217

BarcelonaHome
WISH · FIND · ENJOY

АПАРТАМЕНТЫ С БАССЕЙНОМ И ПАРКОВКОЙ В ГАВА

Описание

Цена за ночь от	132€
Цена / в месяц от	3280€

Прекрасная квартира с высокими потолками, обустроенная в утонченном и элегантном стиле, расположенная в городе Гава-де-Мар. Красивая гостиная оформлена в минималистском стиле, с признаками Скандинавского с белыми оттенками, что придает свежесть комнате. В просторных спальнях находятся вместительные шкафы, где Вы можете оставить свои вещи. Также, в этом здании находится фантастическая общая зона с садами и бассейном.

Эти неординарные апартаменты находятся в превилегированной зоне, всего в нескольких метрах от пляжа Гавы. Поблизости Вы найдете многочисленные магазины и рестораны, идеальные для дегустации типичной Каталонской кухни и проведения приятного вечера. Это очень удобно для для небольших групп или семей, которые хотят проживать в отличной квартире.

Подробности

Адрес	Av. d'Europa
Размер квартиры	105m2
Вместительность	6
Этаж	2
Спальни	2
Ванные	2
Кровати	3
Балкон	Нет
Лицензия	HUTB-013645

Отзывы	Очень хорошо 8.4
€ Цена	4
Качество	10
Местоположение	10
Заключительная уборка и дезинфекция	10
Регистрация	8

Расположение

-

Услуги

Общее	Парковка, Барбекю, Сад, Кондиционер, Центральное отопление
Здание	Частная терраса
Кухня	Духовая печь, Чайник для заварки чая , Кухонные принадлежности , Холодильник, Кухонная плита, Морозилка
Ванные	Ванна, Душ
Прачечная	Стиральная машина, Постельное белье , Полотенца, Одеяла
Развлечения	Телевизор, Бассейн, Бесплатный Wi Fi
Дополнительные услуги	

Важно знать
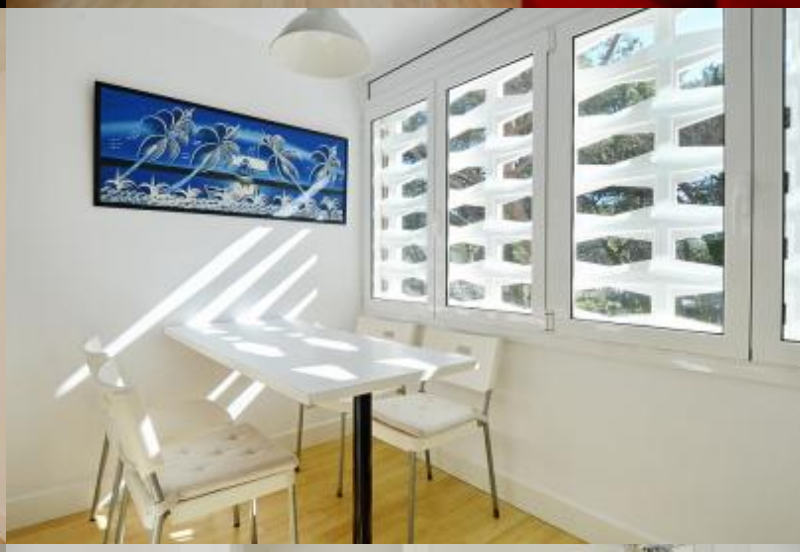
Transfer	
Оставшаяся сумма	Эта сумма для владельца. По прибытии вам будет предложено оплатить ожидающую сумму бронирования.
Заезд и выезд	Время заселения с: 14:00 Выселение до: 12:00
Поздний заезд	Регистрация заезда бесплатна с 13:00 до 18:30. Если ваше время прибытия не в эти часы, будет взиматься дополнительная плата.
Правила размещения	Животные не разрешены Проведение вечеринок не разрешается Запрещено курить внутри
Примечание владельца	На вашей даты прибытия, вам придется заплатить 450 евро за обработку аренды. Утилиты не включены.