BH-1937

BarcelonaHome

WISH • FIND • ENJOY

СЕМЕЙНЫЙ ДОМ В АРЕНДУ В БАРСЕЛОНЕ

Описание

Цена за ночь от	104€
Цена / в месяц от	2000€

Этот большой дом украшен элементами современного и минималистского стилями, элементами, которые прекрасно сочетаются с функциональностью каждой из комнат, содержащихся в доме. Световые и яркие цвета являются основными героями разных комнат, которые составляют этот дом. Просторные и оборудованные всем что может вам понадобиться во время вашего пребывания в Барселоне, это идеально подходит для групп или больших семей.

Дом находится очень близко к оживленному метро, поездам и автобусам Сантс. Таким образом, это хорошее место, с помощью которого, можно оставаться на связи с остальной частью города и посетить другие интересные места в Барселоне и даже другие регионы Каталонии. Отсюда вы можете планировать свои выходные поездку в любую точку страны, не беспокоясь, возвращаясь с дальних дистанций по Барселоне в домашние условия ваших апартаментов .

Подробности

Адрес	Passatge de Planell
Размер квартиры	120m2
Вместительность	6
Этаж	0
Спальни	4
Ванные	2
Кровати	6
Балкон	Нет
Лицензия	HUTB-014063

Отзывы	Очень хорошо 8.2
€ Цена	9
Качество	8
Местоположение	8
Заключительная уборка и дезинфекция	8
Регистрация	8

Расположение

-

Услуги

Общее	Отопление, Кондиционер, Телефон для экстренной связи работающий 24 часа, Детская кроватка
Здание	
Кухня	Тостер, Посудомоечная машина, Духовая печь, Микроволновая печь, Кофеварка, Чайник для заварки чая , Электронный чайник, Кухонные принадлежности , Холодильник, Кухонная плита, Кофеварка Nespresso, Морозилка
Ванные	Фен, Биде, Ванна
Прачечная	Стиральная машина, Постельное белье , Полотенца, Машина для сушки белья , Утюг, Одеяла
Развлечения	DVD, Телевизор, Бесплатный Wi Fi
Дополнительные услуги	

Важно знать
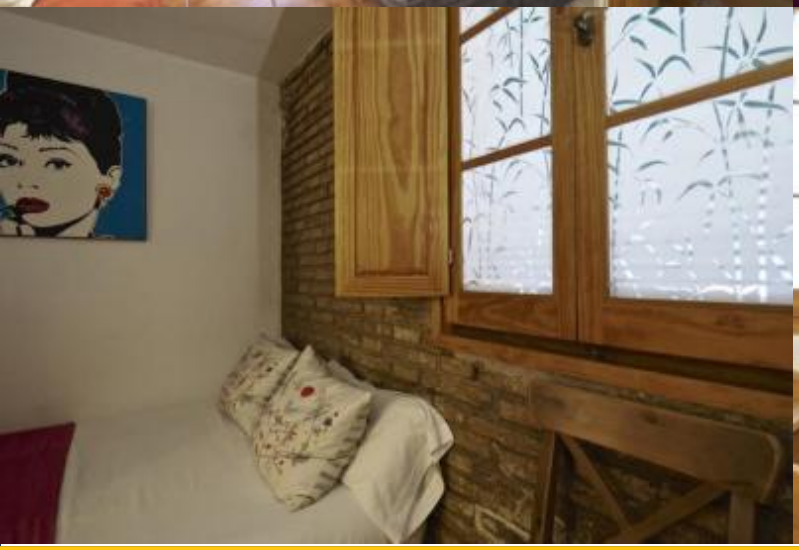
Transfer	
Оставшаяся сумма	Эта сумма для владельца. По прибытии вам будет предложено оплатить ожидающую сумму бронирования.
Заезд и выезд	Время заселения с: 15:00 Выселение до: 11:00
Поздний заезд	Регистрация заезда бесплатна с 13:00 до 18:30. Если ваше время прибытия не в эти часы, будет взиматься дополнительная плата. **Рабочие дни** 20:00 - 22:00 = 15 € 22:00 - 00:00 = 30 € 00:00 далее = 50 € **Выходные и праздники** 20:00 - 22:00 = 15 € 22:00 - 00:00 = 30 € 00:00 далее = 50 €
Правила размещения	Животные не разрешены Проведение вечеринок не разрешается Запрещено курить внутри