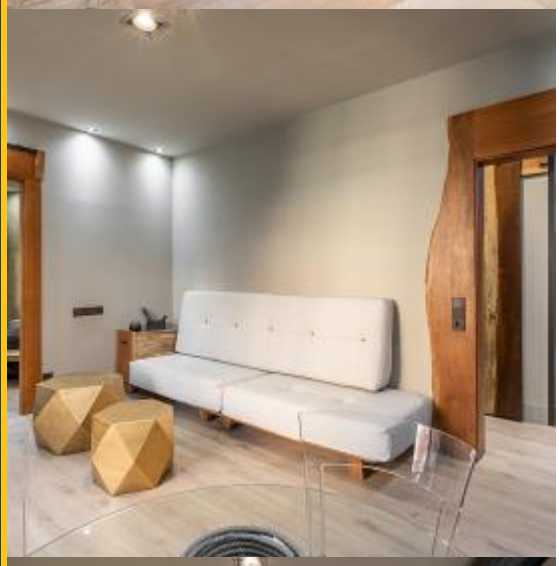

BHM2-3920

BarcelonaHome
WISH · FIND · ENJOY

BELO APARTAMENTO NEO RÚSTICO NA SAGRADA FAMÍLIA

Descriçao

Preço / noite desde 67€

Preço / mês desde 2000€

Incrível apartamento com uma ampla sala de jantar e varanda que não o deixará indiferente, de estilo neo-rústico, baseando a sua decoração na natureza de forma minimalista com materiais naturais.
Tem três quartos, uma sala de jantar com uma varanda muito grande, duas casas de banho completas e uma cozinha muito confortável. Está totalmente equipado para uma experiência agradável. Todo o apartamento está equipado com três tipos de iluminação. A varanda está equipada com uma mesa onde pode desfrutá-la ao pequeno-almoço, almoço ou jantar.
Este apartamento está localizado muito perto do maravilhoso e incrível monumento da Sagrada Família construído por Gaudí.
Assim como terá excelentes comunicações de transportes públicos que lhe permitirão uma excelente comunicação para toda a cidade. Mesmo ao lado do apartamento pode desfrutar de um grande parque.

NOTA IMPORTANTE

ESFCNT0000080580006671830000000000000000000000000001
Uso no turístico

Detalhes

Endereço	
Tamanho do apartamento	80m2
Capacidade	5
Andar	3
Quartos	3
Banheiros	2
Camas	0
Varanda	Sim
Licença	

Opiniões	Bom
€ Preço	5
Qualidade	5
Localização	5
Limpeza e desinfecção finais	5
Check-in	5

Os arredores

-

Serviços

Geral	Ventilador, Aquecimento, Ar condicionado, Varanda, 24 horas de telefone de emergência
Edifício	Elevador
Cozinha	Torradeira, Lava-louças, Forno, Microonda, Cafeteira, Utensílios, Geladeira, Cozinha, Freezer
Casa de banho	
Lavanderia	Máquina de lavar roupa, Roupa da cama e colchões, Toalhas, Ferro, Cobertores
Entretenimento	TV, Wi-Fi GRÁTIS
Serviços opcionais	

Regras de acomodação

Transfers	
Valor remanescente	Esse valor é para o proprietário. No momento da chegada será solicitado a pagar o valor pendente da reserva.
Check-in e check-out:	Check-in a partir: 15:00 Check-out até: 10:00
Check-in atrasado	O check-in é gratuito durante o horário: das 13:00 h às 18:30 h. Se a sua hora de chegada estiver fora deste horário, será aplicado um custo adicional.
Regras de alojamento	Animais não são permitidos