

BH-3632

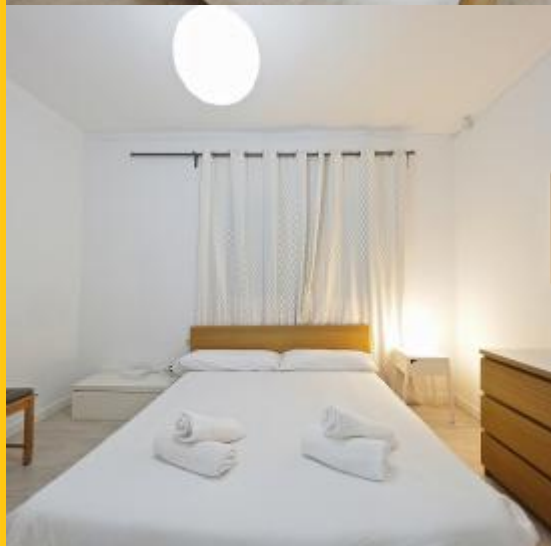

BarcelonaHome
WISH • FIND • ENJOY

APARTAMENTO DE FÉRIAS COM VISTA PARA A SAGRADA FAMÍLIA



Descrição

Preço / noite desde 144€

Preço / mês desde 2000€

Estamos felizes de apresentar este apartamento amigável e pacífico para aqueles que procuram uma ótima estadia em Barcelona. Este apartamento é o ideal para uma família que vem para a cidade. Atravessando o apartamento, você descobrirá o quarto principal de cor branca com uma confortável cama de casal e uma gaveta para suas roupas. No quarto seguinte, encontramos duas camas de solteiro, perfeitas para os irmãos que podem desfrutar da companhia uns dos outros. No entanto, este encantador lar pode facilmente hospedar até seis pessoas, inclusive quando inclui o sofá-cama. A sala de estar, também recebida com raios de sol, oferece uma abordagem acolhedora e, juntamente com os conjuntos de sofás brancos para um excelente lugar para sair. Por fim, da sala de estar, você pode entrar facilmente na varanda e absorver a incrível vista de uma das maiores obras-primas de Gaudi, La Sagrada Família.

O bairro não exibe apenas uma das maiores atrações turísticas de Barcelona, mas também vários restaurantes de diferentes tipos, além de excelentes bares e cafés. Dê um passeio no bairro e descubra um dos mais amigáveis da região. A partir daqui, você também tem uma ótima oportunidade para continuar a explorar Barcelona com uma estação de metro a apenas cinco minutos, que é a estação da Sagrada Família (L5).



Detalhes

| | | | |
|------------------------|----------------|--------------------------------|-------------|
| Endereço | Avinguda Gaudi | Opiniões | Excelente 9 |
| Tamanho do apartamento | 60m2 | € Preço | 8.6 |
| Capacidade | 6 | 🛏️ Qualidade | 9.4 |
| Andar | 4 | 📍 Localização | 10 |
| Quartos | 2 | 🧹 Limpeza e desinfecção finais | 8.6 |
| Banheiros | 1 | 🔑 Check-in | 8.6 |
| Camas | 3 | | |
| Varanda | Não | | |
| Licença | HUTB-005747 | | |



Os arredores





Serviços



Geral

Aquecimento, Ar condicionado



Edifício

Elevador



Cozinha

Torradeira, Lava-louças, Forno, Microonda, Cafeteira, Utensílios, Geladeira, Cozinha, Freezer



Casa de banho

Secador de cabelo, Chuveiro



Lavanderia

Máquina de lavar roupa, Roupa da cama e colchões, Toalhas



Entretenimento

Wi-Fi GRÁTIS



Serviços opcionais



Regras de acomodação

Transfers

Valor remanescente

Esse valor é para o proprietário. No momento da chegada será solicitado a pagar o valor pendente da reserva.

Check-in e check-out:

Check-in a partir: 15:00
Check-out até: 11:00

Check-in atrasado

O check-in é gratuito durante o horário: das 13:00 h às 18:30 h. Se a sua hora de chegada estiver fora deste horário, será aplicado um custo adicional.

Regras de alojamento

Animais não são permitidos
Não estão permitidas festas
Proibido fumar



