

BH-3553



BarcelonaHome  
WISH • FIND • ENJOY

## CASA COM 1 QUARTO, EIXAMPLE



### Descrição

Preço / noite desde 58€

Preço / mês desde 1750€

Este moderno e luminoso apartamento de 45 metros quadrados está localizado na Carrer Comte Borrell, Eixample. Sua decoração requintada e elegante permitirá que você desfrute de uma estadia memorável e fará você se sentir em casa desde o primeiro dia. A sala é projetada com um conjunto relaxante de esquema de cores de tons de terra e branco. Este espaçoso espaço está ligado à sala de jantar e à cozinha, bem como a uma varanda. Este design permite que a luz natural abundante chegue à casa. Há um quarto duplo ensolarado e luminoso, projetado com uma mistura de cores e mobiliário elegante e minimalista, que permitirá que você descanse tranquilamente no dia do dia.

O apartamento está situado no distrito de Eixample, por isso está bem ligado ao centro da cidade. O edifício fica a poucos passos da estação de metro Urgell, permitindo-lhe viajar facilmente para outras áreas de Barcelona. Além disso, você só precisa de uma curta distância a pé da famosa Plaça Catalunya, onde você encontrará muitas ruas com muitas lojas elegantes, restaurantes e marcos artísticos.



## Detalhes

|                        |                      |                                |               |
|------------------------|----------------------|--------------------------------|---------------|
| Endereço               | Carrer Comte Borrell | Opiniões                       | Muito bom 8.4 |
| Tamanho do apartamento | 45m2                 | € Preço                        | 6             |
| Capacidade             | 2                    | 🛋️ Qualidade                   | 8             |
| Andar                  | 1                    | 📍 Localização                  | 8             |
| Quartos                | 1                    | ✓ Limpeza e desinfecção finais | 10            |
| Banheiros              | 1                    | 🔑 Check-in                     | 10            |
| Camas                  | 1                    |                                |               |
| Varanda                | Sim                  |                                |               |
| Licença                |                      |                                |               |





## Os arredores





## Serviços



Geral

Ar condicionado, Varanda, Cama de crianças



Edifício

Elevador, Tem um grande grupo? Nós oferecemos mais acomodações neste edifício!



Cozinha

Lava-louças, Forno, Microonda, Cafeteira, Chaleira, Utensílios, Geladeira, Cozinha, Freezer



Casa de banho

Chuveiro



Lavanderia

Máquina de lavar roupa, Roupa da cama e colchões, Toalhas, Ferro



Entretenimento

TV, Wi-Fi GRÁTIS



Serviços opcionais

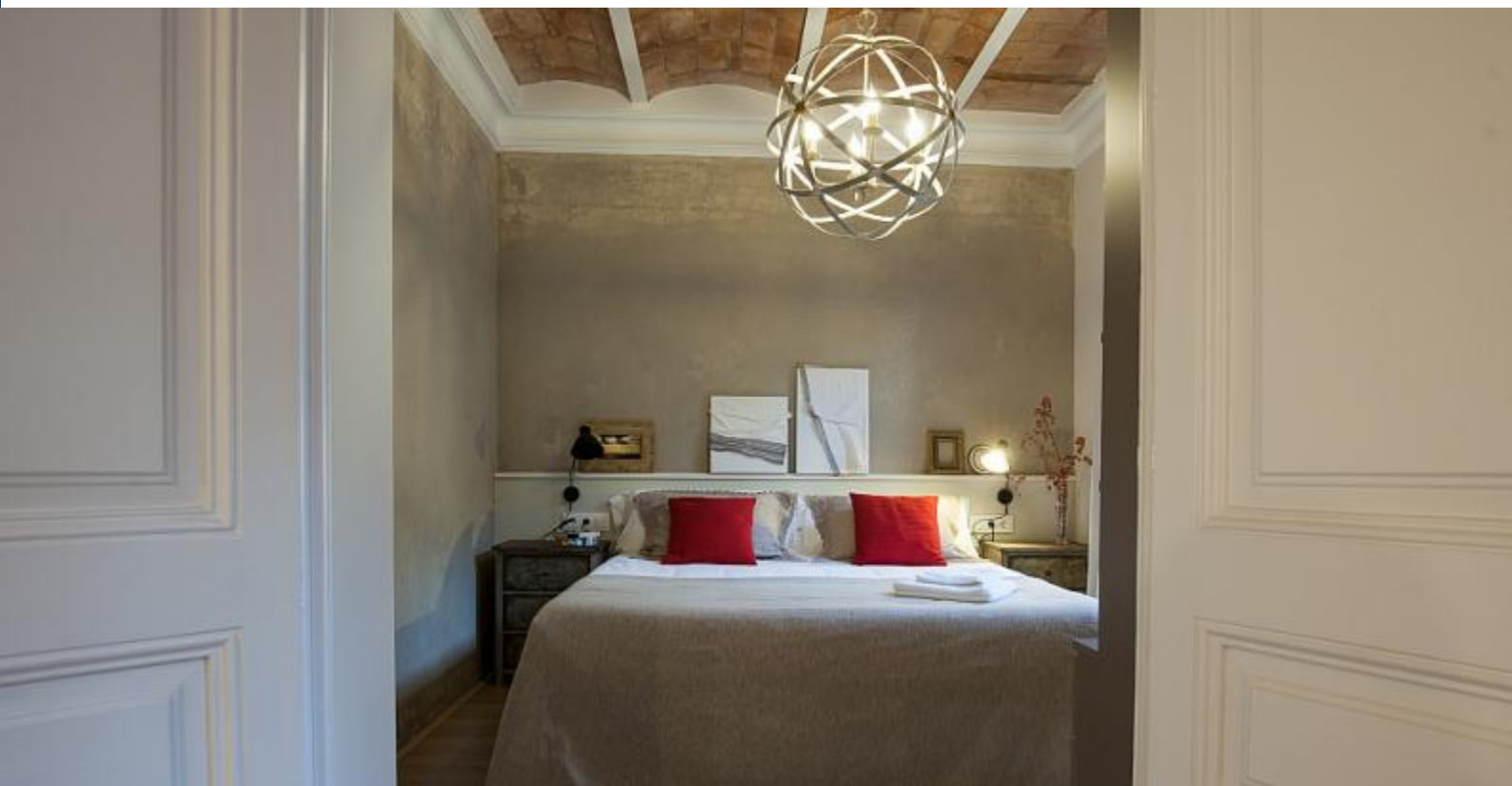

## Regras de acomodação

### Transfers

#### Valor remanescente

Esse valor é para o proprietário. No momento da chegada será solicitado a pagar o valor pendente da reserva.

#### Check-in e check-out:

Check-in a partir: 13:00  
Check-out até: 11:00

#### Check-in atrasado

O check-in é gratuito durante o horário: das 13:00 h às 18:30 h. Se a sua hora de chegada estiver fora deste horário, será aplicado um custo adicional.

##### **Dias da semana**

21:00 - 00:00 = 30 €

00:00 a seguir = 40 €

##### **Fins de semana e feriados**

21:00 - 00:00 = 30 €

00:00 a seguir = 40 €

#### Regras de alojamento

Animais não são permitidos  
Não estão permitidas festas  
Proibido fumar





