BHM2-934

BarcelonaHome
WISH · FIND · ENJOY

QUARTO PERTO MONTJUÏC

Descriçao

Preço / noite desde	17€
Preço / mês desde	512€

Este apartamento aconchegante em Barcelona está situado em uma tranquila zona residencial de Sants-Montjuïc, perto do centro comercial de Parc de Montjuïc e da Gran Via 2. O apartamento tem uma área de cerca de 80 m2. Dispõe de uma casa de banho completa e um pequeno banheiro com chuveiro, uma espaçosa sala de estar equipada com sofá, poltronas e uma mesa com cadeiras e uma cozinha equipada com tudo o necessário para cozinhar. A sala leva a uma pequena cozinha equipada com mesa e cadeiras ideal para o pequeno almoço ou jantar ao ar livre.

Este quarto está concebido para uma pessoa como ele é mobiliado com uma cama de solteiro. Ele apresenta uma grande janela que oferece uma abundância de luz natural e dispõe de um guarda-roupa.

Detalhes

Endereço	Carrer l'Aprestadora
Tamanho do apartamento	100m2
Capacidade	1
Andar	12
Quartos	1
Banheiros	2
Camas	1
Varanda	Não
Licença	

Opiniões	Excelente 9
€ Preço	8.8
Qualidade	9.2
Localização	8.8
Limpeza e desinfecção finais	9.6
Check-in	8.8

Os arredores

Este apartamento fica em um bairro residencial tranquila de Santa Eulalia a uma curta distância do novo Tribunal de Justiça, em Barcelona. Esta área oferece muitas amenidades, incluindo lojas, centros comerciais, cinemas, e tem excelentes ligações ao centro da cidade graças à boa rede de transportes públicos que serve esta área. Em poucos minutos a pé poderá alcançar o Parque Olímpico de Montjuïc e do maravilhoso centro comercial Gran Via II, o maior da cidade e entre um dos maiores da Europa.

Metro: (L1) Santa Eulàlia
Ônibus: 109-165 - 46-65 - 79-9 - L80 - L81 - L - L86 - L87 - L94 - L95 - N1 - N15 - N16 - N17

Serviços

Geral	Ventilador, Ar condicionado, 24 horas de telefone de emergência, Estacionamento opcional, Quarto com bloqueio
Edifício	Elevador, Terraza compartida
Cozinha	Torradeira, Microonda, Cafeteira, Chaleira, Utensílios, Geladeira, Cozinha, Freezer
Casa de banho	Banheira, Chuveiro
Lavanderia	Máquina de lavar roupa, Roupa da cama e colchões, Toalhas, Ferro, Cobertores
Entretenimento	TV, Wi-Fi GRÁTIS
Serviços opcionais	Cama de crianças, Jogo extra de chaves, Pacote de aniversário, Bem-vindo pacote, Serviço de limpeza diária por hora, Cadeira de bebé, Se permitem animais (Pode solicitar estes serviços após a sua reserva)

Regras de acomodação

Transfers	
Valor remanescente	Esse valor é para o proprietário. No momento da chegada será solicitado a pagar o valor pendente da reserva.
Check-in e check-out:	Check-in a partir: 13:00 Check-out até: 10:00
Check-in atrasado	O check-in é gratuito durante o horário: das 13:00 h às 18:30 h. Se a sua hora de chegada estiver fora deste horário, será aplicado um custo adicional. **Dias da semana** 18:30 - 22:00 = 30 € 22:00 - 01:00 = 50 € 01:00 - 07:00 = 90 € 01:00 - 07:00 = 90 € 07:00 - 10:00 = 50 € **Fins de semana e feriados** 13:00 - 22:00 = 30 € 22:00 - 01:00 = 50 € 07:00 - 10:00 = 50 €
Regras de alojamento	Animais não são permitidos Não estão permitidas festas Proibido fumar
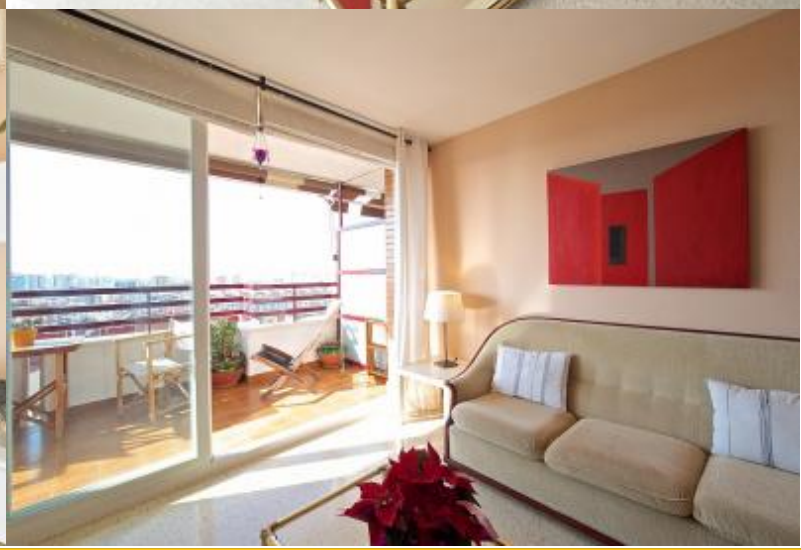
Nota do proprietário	A chave da caixa postal está dentro do apartamento. Este apartamento compartilhado tem 4 quartos para aluguel, principalmente alugado por jovens e pessoas responsáveis. Idade máxima: 35 anos