

BH-2429



BarcelonaHome
WISH • FIND • ENJOY

APARTAMENTO ERASMUS BARCELONA



Descrição

Preço / noite desde 182€

Preço / mês desde 5000€

Charmoso apartamento situado num edifício majestoso, que manteve os pisos originais em telhas de cimento e é decorado em estilo clássico, que associado às suas grandes dimensões, faz com que seja um lugar perfeito para grandes grupos ou famílias que querem passar as suas férias de uma forma prática e aconchegante apartamento. Ele tem grandes quartos com roupeiros para manter a sua bagagem e são muito brilhantes graças à janela olhando do lado de fora. Além disso, você terá o prazer de ver a Sagrada Família todos os dias a partir de sua varanda.

Ele está situado no bairro Eixample, caracterizada pelas suas obras-primas da arquitetura Art Nouveau como a Casa Batlló ou a Pedrera. Lá, você vai encontrar muitas lojas de luxo e restaurantes de tapas bem com terraços onde passar uma tarde tranquila. Além disso, é bem perto da Praça de Espanha, onde se pode admirar a bela fonte mágica.

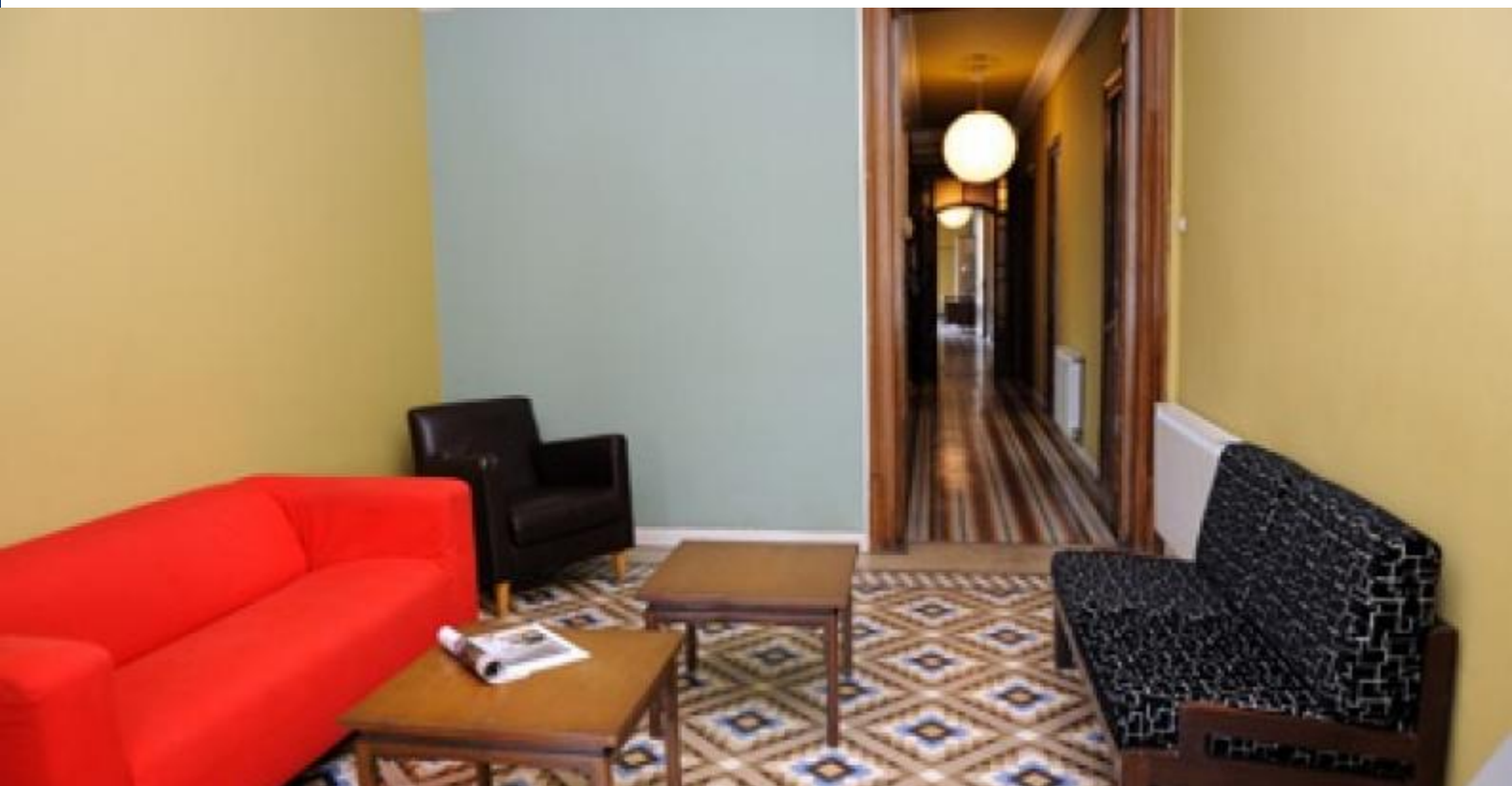

Detalhes

Endereço	Carrer de Mallorca
Tamanho do apartamento	180m2
Capacidade	10
Andar	2
Quartos	6
Banheiros	2
Camas	6
Varanda	Sim
Licença	HUTB-008474

Opiniões	Muito bom 7.6
€ Preço	8
🛏 Qualidade	8
📍 Localização	8
✓ Limpeza e desinfecção finais	6
🔑 Check-in	8



Os arredores



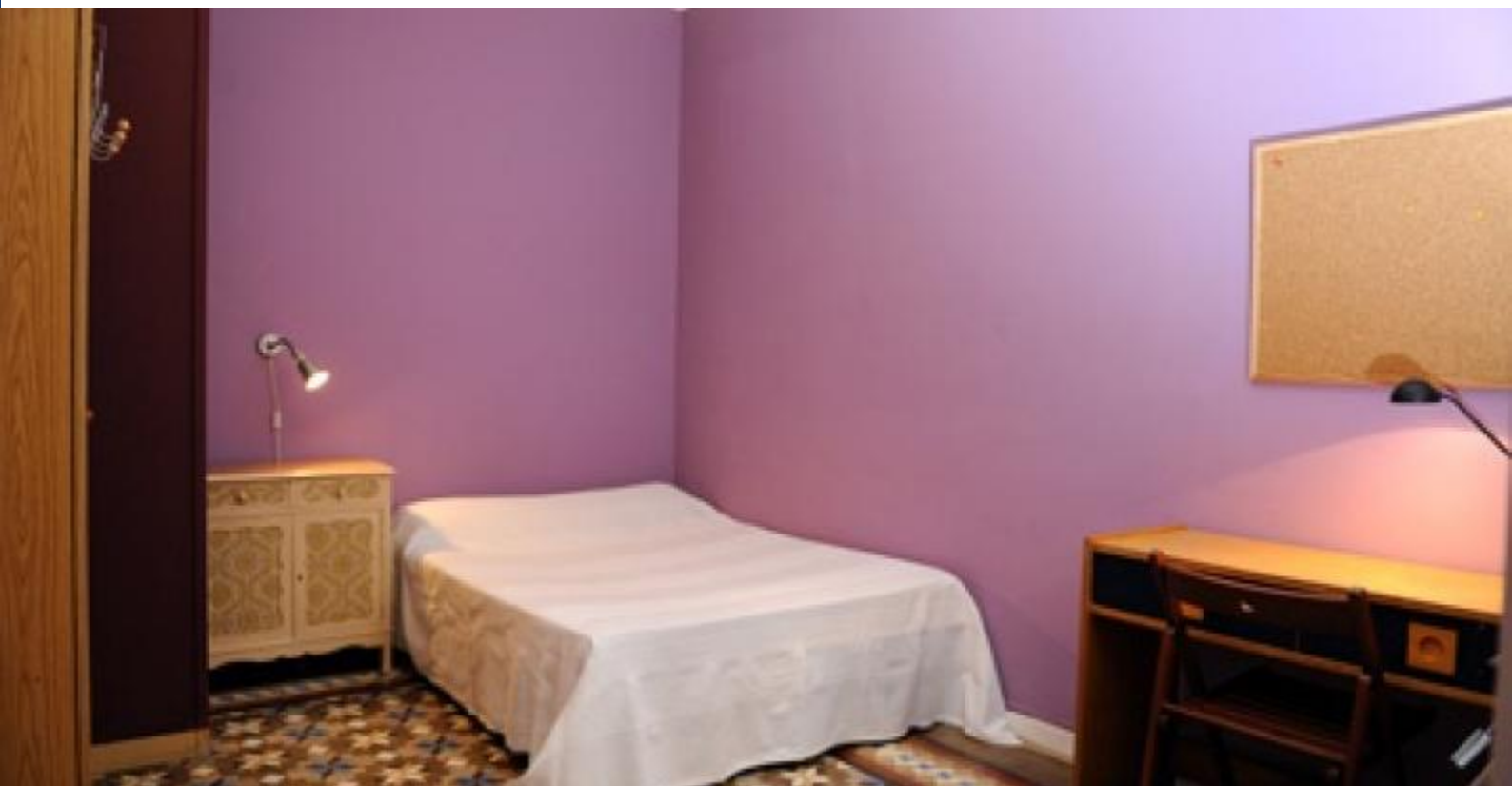

Serviços

	Geral	Ventilador, Aquecimento, Varanda, 24 horas de telefone de emergência, São permitidos animais
	Edifício	Elevador, Porteiro, Tem um grande grupo? Nós oferecemos mais acomodações neste edifício!
	Cozinha	Torradeira, Forno, Microonda, Cafeteira, Chaleira, Utensílios, Geladeira, Cozinha, Freezer
	Casa de banho	Secador de cabelo, Banheira, Chuveiro, Toalete
	Lavanderia	Máquina de lavar roupa, Roupa da cama e colchões, Toalhas
	Entretenimento	TV, Wi-Fi GRÁTIS
	Serviços opcionais	



Regras de acomodação

Transfers

Valor remanescente

Esse valor é para o proprietário. No momento da chegada será solicitado a pagar o valor pendente da reserva.

Check-in e check-out:

Check-in a partir: 14:00
Check-out até: 12:00

Check-in atrasado

O check-in é gratuito durante o horário: das 13:00 h às 18:30 h. Se a sua hora de chegada estiver fora deste horário, será aplicado um custo adicional.

Dias da semana

21:00 - 07:00 = 30 €

Fins de semana e feriados

20:00 - 07:00 = 30 €

Regras de alojamento

Não estão permitidas festas

Nota do proprietário

O proprietário requer 30% do preço total do alojamento no momento de receber esta confirmação de reserva.



