

BarcelonaHome

WISH • FIND • ENJOY

ALOJAMENTO TURÍSTICO EM SAGRADA FAMILIA



Descrição

Preço / noite desde 282€

Preço / mês desde 3000€

Visite a cidade Condal nunca foi tão confortável: localizado em uma localização central, tranquila e central, este apartamento é perfeito para famílias que desejam visitar a cidade sem ter que viajar longas distâncias. É um espaço para a arte; tanto a entrada para o edifício como a porta do apartamento, abriu digitando um código em um teclado eletrônico, e também tem sistema de poupança de energia. Este fantástico apartamento oferece uma estadia confortável, moderno, decorado com bom gosto, e também muito seguro.

O apartamento está localizado no distrito de Sagrada Família, este bairro é conhecido por sua grande variedade de lazer: bares, lojas, restaurantes e, principalmente, pela sua tranquilidade e segurança. Se você é um grande grupo, este apartamento é apenas o que você está procurando.



Detalhes

Endereço	Carrer de Sardenya	Opiniões	Muito bom 7.8
Tamanho do apartamento	75m2	€ Preço	6
Capacidade	6	🛏️ Qualidade	8
Andar	5	📍 Localização	8.6
Quartos	3	🧹 Limpeza e desinfecção finais	8
Banheiros	2	🔑 Check-in	8
Camas	5		
Varanda	Não		
Licença	HUTB-009985		









Os arredores





Serviços

	Geral	Aquecimento, Ar condicionado, 24 horas de telefone de emergência
	Edifício	Elevador, Tem um grande grupo? Nós oferecemos mais acomodações neste edifício!
	Cozinha	Torradeira, Lava-louças, Forno, Microonda, Cafeteira, Bule de chá, Chaleira, Utensílios, Geladeira, Cozinha, Máquina de café Nespresso, Freezer
	Casa de banho	Secador de cabelo, Chuveiro
	Lavanderia	Máquina de lavar roupa, Roupa da cama e colchões, Toalhas, Ferro, Cobertores
	Entretenimento	TV, Wi-Fi GRÁTIS
	Serviços opcionais	

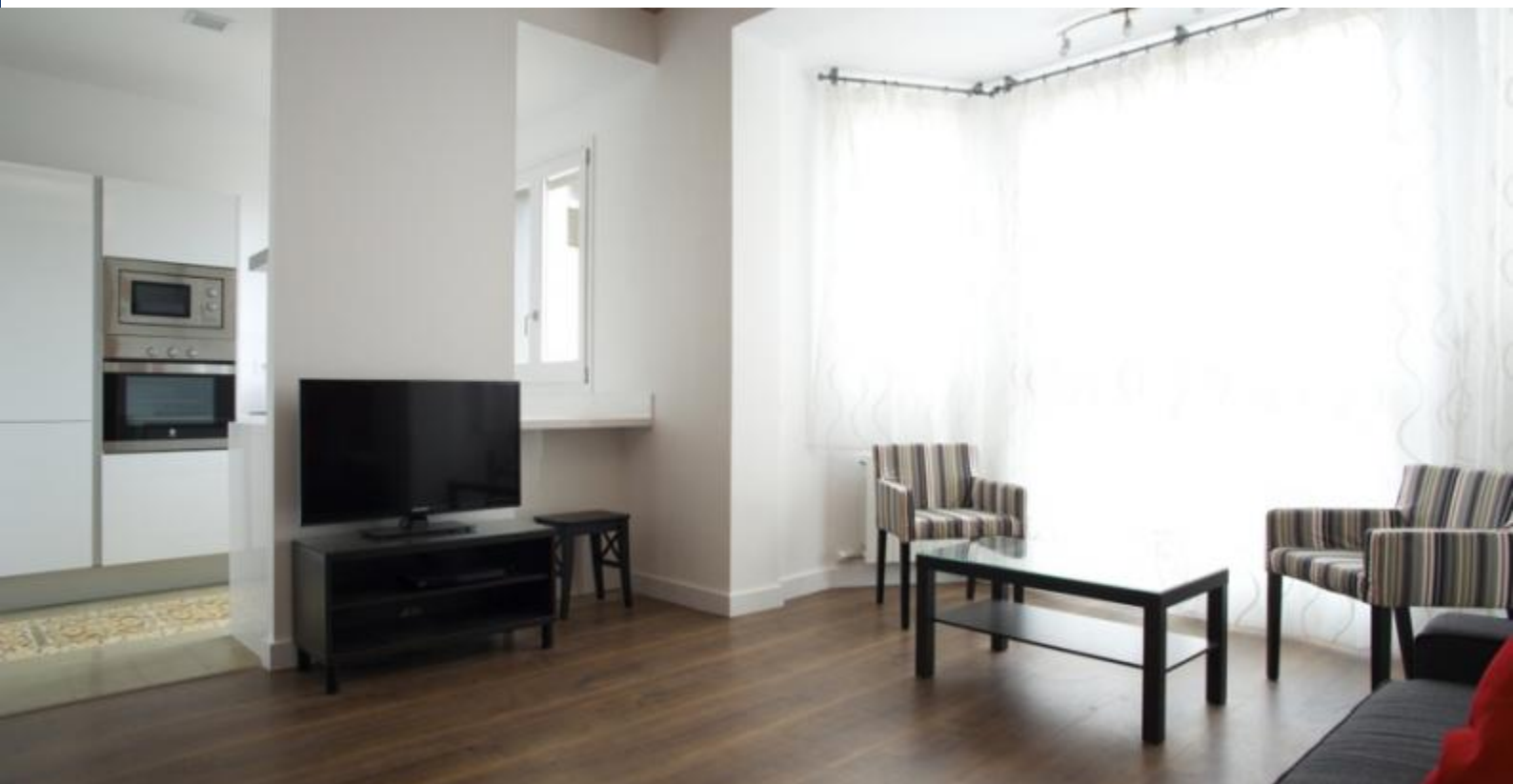

Regras de acomodação

Transfers

Valor remanescente

Esse valor é para o proprietário. No momento da chegada será solicitado a pagar o valor pendente da reserva.

Check-in e check-out:

Check-in a partir: 11:00
Check-out até: 11:00

Check-in atrasado

O check-in é gratuito durante o horário: das 13:00 h às 18:30 h. Se a sua hora de chegada estiver fora deste horário, será aplicado um custo adicional.

Dias da semana

23:00 - 01:00 = 30 €

01:00 - 02:00 = 50 €

Fins de semana e feriados

23:00 - 01:00 = 30 €

01:00 - 02:00 = 50 €

Regras de alojamento

Animais não são permitidos
Não estão permitidas festas
Proibido fumar

Nota do proprietário

Cobramos 50% do preço do aluguer dentro de 48 horas. No entanto, se o pagamento antecipado é incapaz de cobrar pelo cancelamento irá comunicar.

- 7 dias antes da chegada dos clientes, faremos uma pré autorização no seu cartão restantes 50% do preço do aluguel.

- Se o cliente decidir cancelar a reserva 7 dias antes da chegada, em qualquer caso, será reembolsado o pré-pagamento de 50%, se o cancelamento será feito em menos de 7 dias, o custo total da reserva será cobrado.



