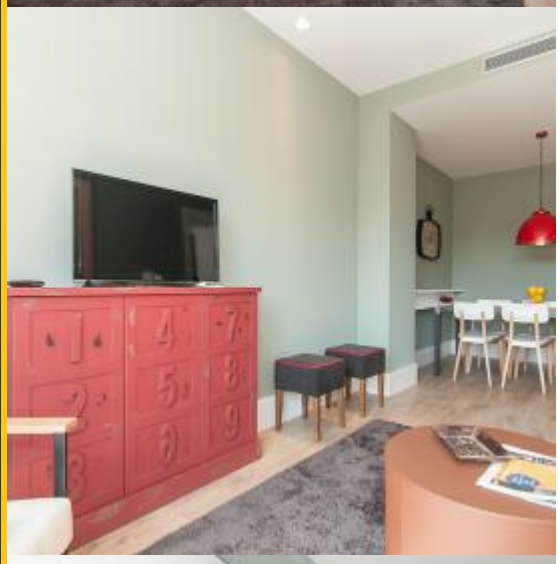

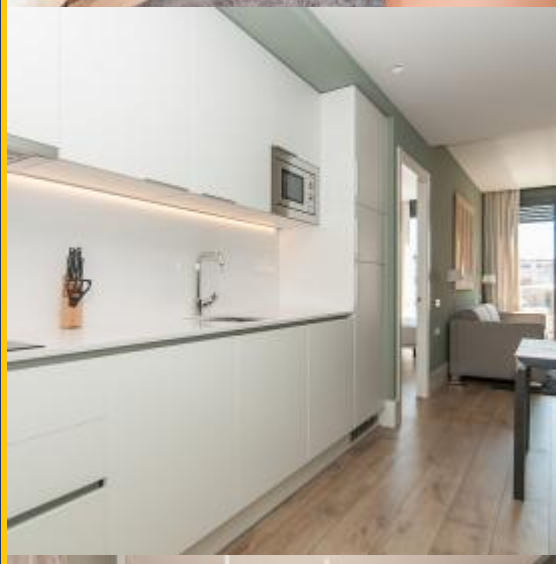

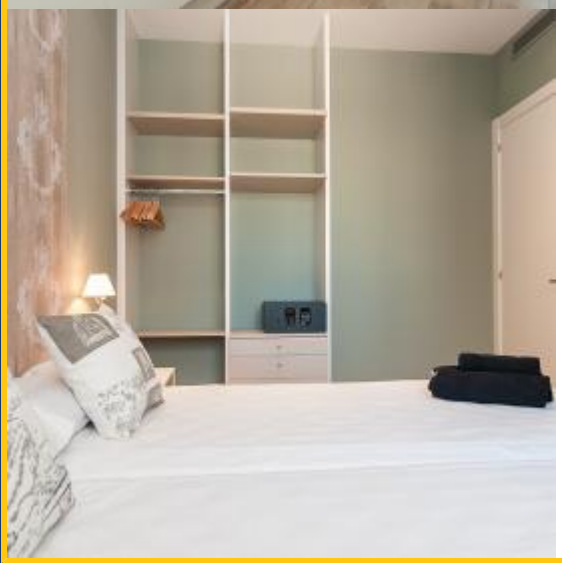

BH-1868

BarcelonaHome

WISH • FIND • ENJOY

UM APARTAMENTO PARA ALUGAR EM SAGRADA FAMÍLIA

Descriçao

Preço / noite desde	70€
Preço / mês desde	2100€

Este apartamento confortável e iluminado é decorado com mobília contemporânea, e neste caso, detalhes um pouco mais rústicos. Este é um apartamento minimalista que mantém a sensação de um lar caloroso. Suas dimensões juntas com a provisão dos seus elementos práticos fazem deste o lugar perfeito para casais, grupos pequenos ou familias.

Localizado bem próximo à mundialmente famosa Sagrada Familia, este é o lugar perfeito para entusiastas de Gaudi e da vida cosmopolita aproveitando a cultura e gastronomia local. Também próximo do hospital Sant Pau, um dos maiores simbolos arquitetônicos do modernismo catalão, essa é sem dúvida uma área de interesse arquitetônico. Diferentes linhas de tranporte público conectam você com o resto da cidade em pouco tempo, permitindo que você visite todas as atrações de Barcelona.

Detalhes

Endereço	Carrer de Sardenya
Tamanho do apartamento	55m2
Capacidade	4
Andar	5
Quartos	1
Banheiros	1
Camas	1
Varanda	Não
Licença	

Opiniões	Muito bom 8.4
€ Preço	7.4
Qualidade	8.6
Localização	9.4
Limpeza e desinfecção finais	8.6
Check-in	8

Os arredores

-

Serviços

Geral	Cofre, Aquecimento, Ar condicionado, 24 horas de telefone de emergência, Estacionamento opcional, Cama de crianças
Edifício	Elevador, Tem um grande grupo? Nós oferecemos mais acomodações neste edifício!
Cozinha	Torradeira, Lava-louças, Forno, Microonda, Cafeteira, Chaleira, Utensílios, Geladeira, Cozinha, Freezer
Casa de banho	Secador de cabelo, Chuveiro
Lavanderia	Máquina de lavar roupa, Roupa da cama e colchões, Toalhas, Máquina de secar, Ferro, Cobertores
Entretenimento	DVD, TV, Cabel tv, Wi-Fi GRÁTIS
Serviços opcionais	

Regras de acomodação

Transfers	
Valor remanescente	Esse valor é para o proprietário. No momento da chegada será solicitado a pagar o valor pendente da reserva.
Check-in e check-out:	Check-in a partir: 13:00 Check-out até: 11:00
Check-in atrasado	O check-in é gratuito durante o horário: das 13:00 h às 18:30 h. Se a sua hora de chegada estiver fora deste horário, será aplicado um custo adicional. **Dias da semana** 21:00 - 23:00 = 25 € 23:00 a seguir = 50 € **Fins de semana e feriados** 21:00 - 23:00 = 25 € 23:00 a seguir = 50 €
Regras de alojamento	Animais não são permitidos Não estão permitidas festas Proibido fumar Idade mínima 20 anos
Nota do proprietário	O proprietário exige 20% do preço total da acomodação no momento em que recebe esta confirmação de reserva.

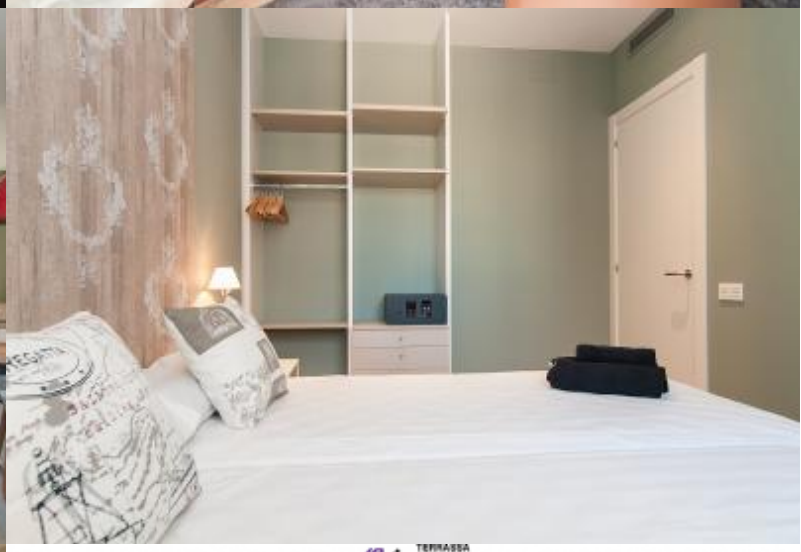

TERRASSA
SABADELL
SANT CUGAT
MONSERRAT
IGUALADA
Zona Universitaria
Santa Estació
Espanya
Aeropuerto
Barcelonera
MAR MEDITERRÀNEA
MAR MEDITERRÀNEA