



BarcelonaHome

WISH • FIND • ENJOY

GRACIA DELUXE APARTMENT



Beskrivelse

Pris / natt fra 53€

Pris / måned fra 1600€

Denne elegante og moderne leiligheten kommer med et moderne og industrielt utseende som gir den en stilig kant. Den romslige og lyse stuen er innredet med en komfortabel skinnsofa og stol som vender mot et salongbord og spisebordet. Den rustikke stilen er full av sjarm med murstein og bjelker og originale gulv. Det fører til balkong som gir plassen rikelig med lys. De tre soverommene er romslige og lyse med sine hvite malte vegger. Det er to doble soverom og ett enkelt soverom. Det er flere bad som er lyse og funksjonelle. De har begge et stort speil og en romslig dusj.

Leiligheten ligger godt i Gracia-distriktet, her finner du mange restauranter i nærheten som Córcega-restauranten eller barer som Lo Pinyol. Det ligger i nærheten av den berømte Sagrada Família, og Parc Güell designet av Gaudi, en av de viktigste stedene i Barcelona som ikke skal gå glipp av. Det er bare noen få minutter fra tunnelbanestasjonen diagonal (L3, L5), noe som gjør det enkelt å gå i resten av byen.



Detaljer

| | | | |
|------------------------|------------------------------|------------------------------------|----------------|
| Adresse | Carrer del Torrent de l'Olla | Anmeldelser | Veldig bra 8.8 |
| Leilighetens størrelse | 90m2 | € Pris | 10 |
| Kapasitet | 5 | 🛏 Kvalitet | 8 |
| Etasje | 2 | 📍 Beliggenhet | 10 |
| Soverom | 3 | 🧹 Sluttrensjøring og desinfisering | 8 |
| Bad | 3 | 🔑 Check-in | 8 |
| Senger | 4 | | |
| Balkong | Ja | | |
| Lisens | | | |

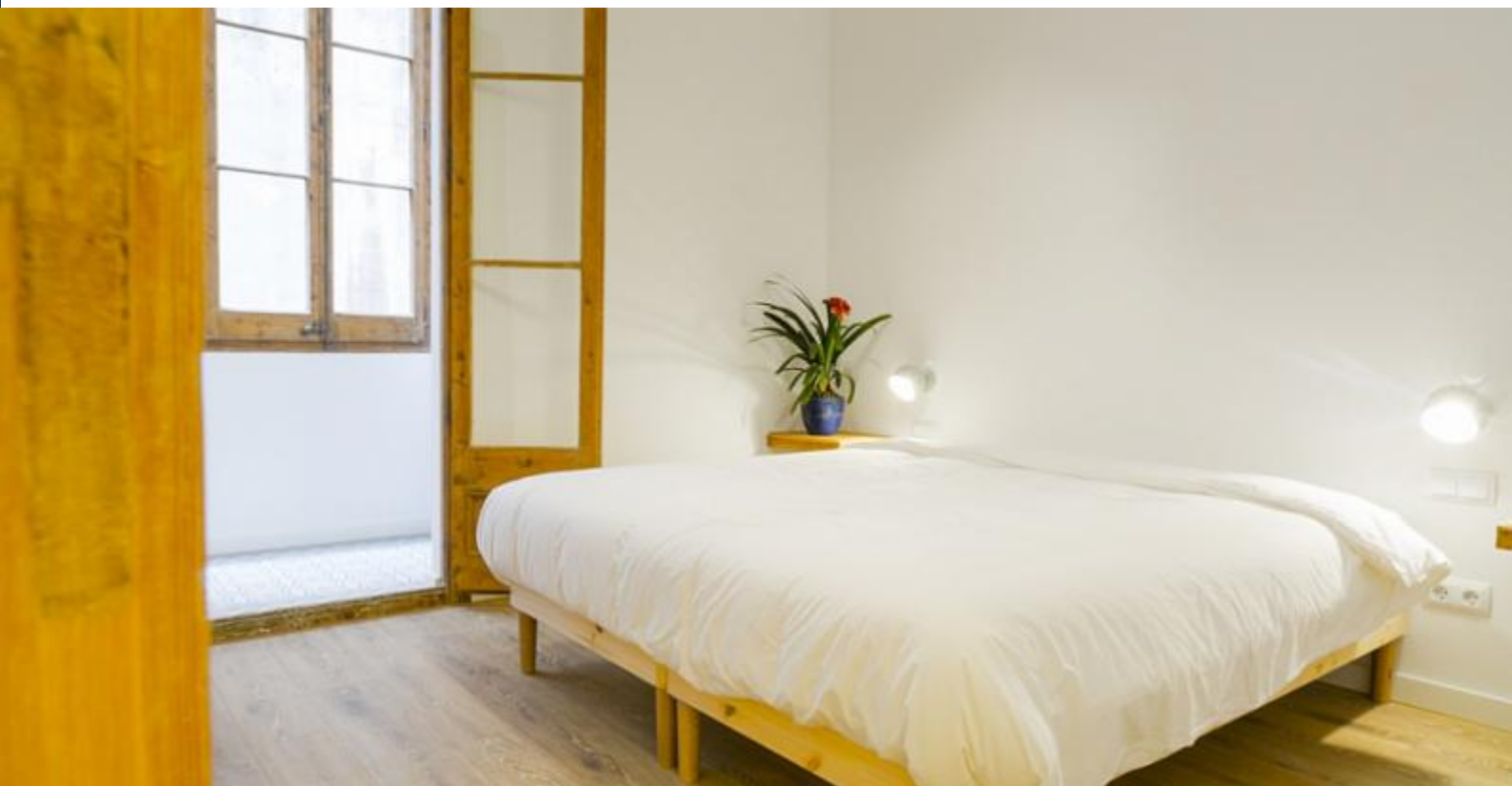

Omgivelser





Tjenerter

| | | |
|--|-------------------|--|
|  | Generell | Oppvarming, Air condition, Balkong |
|  | Bygning | |
|  | Kjøkken | Oppvaskmaskin, Stekeovn, Mikrobølgeovn, Kjøkkenutstyr, Kjøleskap, Komfyr, Nespresso maskin |
|  | Bad | Hårføner, Dusj |
|  | Vaskeri | Vaskemaskin, Sengetøy, Håndklær |
|  | Underholdning | TV, Wi-Fi GRATIS |
|  | Tilleggstjenester | |



Lurt å vite

Overføringstjeneste

Resterende beløp

Dette beløpet er for eieren. Dersom oppholdet er lengre enn en måned, vil det utestående beløpet vil bli delt i månedlige betalinger.

Innsjekking og utsjekking

Innsjekking fra: 12:00
Utsjekking til: 11:00

Sen innsjekking

Innsjekkingen er gratis i løpet av klokken: fra kl. 13.00 til 18.30. Hvis ankomsttid er utenfor disse tidene, vil en ekstra kostnad bli brukt.

Regler for overnatting

Kjæledyr ikke tillatt
Fester ikke tillatt
Røykfritt inne

Notat fra eieren

Verktøy er inkludert i den månedlige prisen, samt to timers ukentlig rengjøring.



