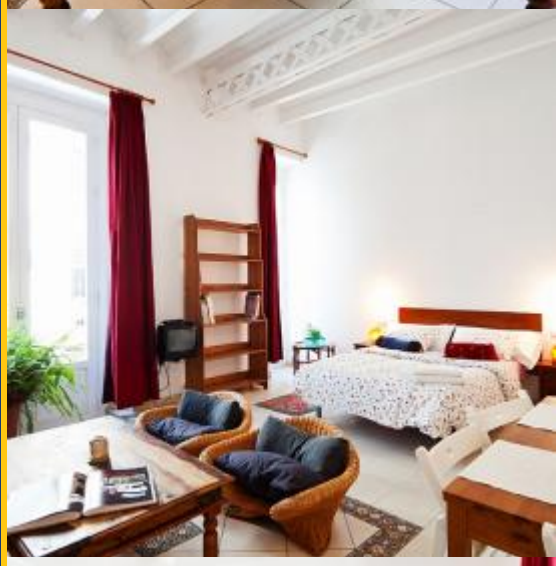

BarcelonaHome
WISH · FIND · ENJOY

STUDIO VED LAS RAMBLAS

Beskrivelse

Pris / natt fra	28€
Pris / måned fra	850€

Koselig, komfortabel og privilegert beliggenhet i Barcelona. Ligger i en bygning på hjørnet av Las Ramblas, i turist hjertet av byen. Omgitt av alle fasiliteter: supermarkeder, apotek, restauranter, kafeer, barer, metro, buss ... og et omfattende kommersielt område for shopping, Calle Pelayo, Portal del Angel eller Paseo de Gracia. I tillegg til sin perfekte beliggenhet, Omfatter studio en eneste stor plass, full av sjarm, smakfullt innredet og fullt utstyrt for din komfort og nytelse.

De er fordelt i samme område i rommet, stue og kjøkken, alle oversvømmet med meget godt lys som kommer gjennom de store vinduene. Den har et bad med badekar, alle utstyrt med alt du trenger i løpet av turen. Det er utvilsomt det perfekte valget for et par eller en liten gruppe som ønsker å få mest mulig ut av den store spenningen i sentrum.

Detaljer

Adresse	Carrer Nou de la Rambla
Leilighetens størrelse	40m2
Kapasitet	4
Etasje	1
Soverom	0
Bad	1
Senger	1
Balkong	Nei
Lisens	

Anmeldelser	Veldig bra 8.8
€ Pris	7.8
Kvalitet	8.8
Beliggenhet	9.6
Sluttrengjøring og desinfisering	8.8
Check-in	9.4

Omgivelser

Denne fantastiske sesongmessige leie overnatting i Barcelona, har en misunnelsesverdig posisjon: midt i sentrum av byen. Det er et punkt hvor du kan reise rundt i gamlebyen enkelt gå:
1 minutt av Gaudis Guell Palace, arkitekten mest representative av katalansk modernisme,
2 minutter fra Plaza Real.
5 minutter fra Boqueria-markedet.
10 minutter fra katedralen og det gotiske kvarteret.
På 20 minutter fra stranden.
Den har også to T-banestasjoner i hovedlinjen (grønn) ved siden av leiligheten for å kommunisere med resten av byen.

METRO: L3 Liceu.
BUSSER: 59, 91. N9, N12, N15.

Tjenerter

Generell	Oppvarming
Bygning	Heis
Kjøkken	Mikrobølgeovn, Kjøkkenutstyr, Kjøleskap, Komfyr, Fryser
Bad	Badekar
Vaskeri	Vaskemaskin, Håndklær
Underholdning	Kabel-tv, Wi-Fi GRATIS
Tilleggstjenester	

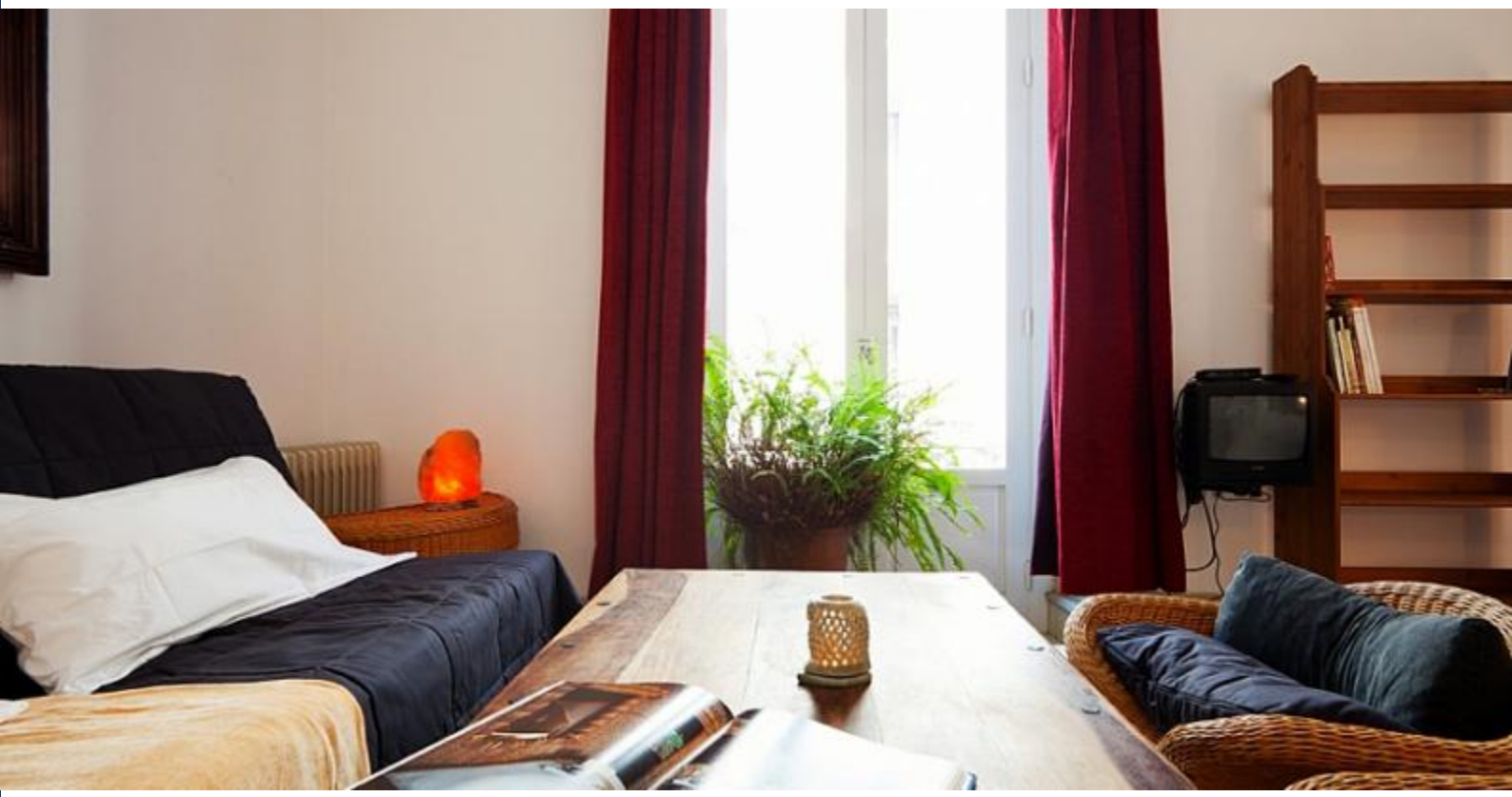

Lurt å vite
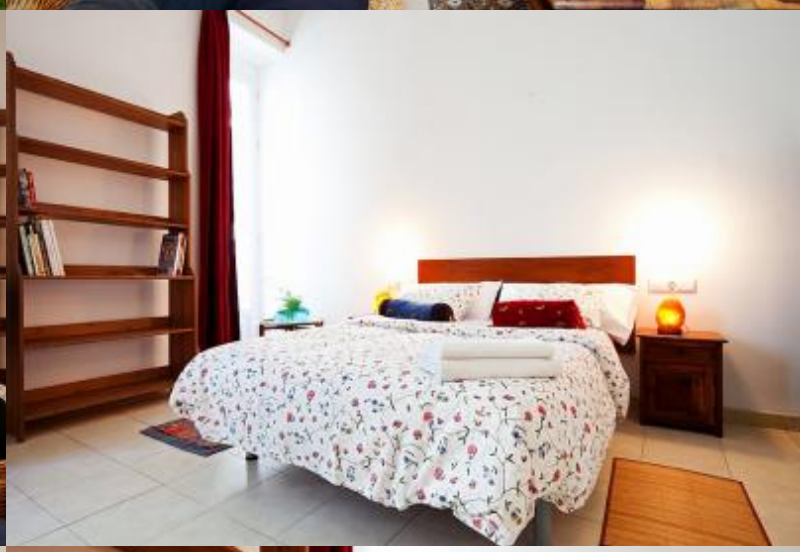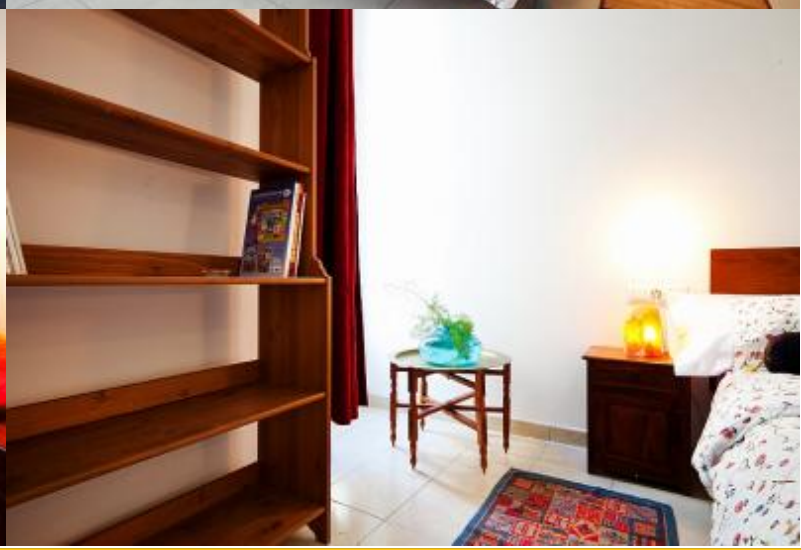
Overføringstjeneste	
Resterende beløp	Dette beløpet er for eieren. Dersom oppholdet er lengre enn en måned, vil det utestående beløpet vil bli delt i månedlige betalinger.
Innsjekking og utsjekking	Innsjekking fra: 10:00 Utsjekking til: 12:00
Sen innsjekking	Innsjekkingen er gratis i løpet av klokken: fra kl. 13.00 til 18:30. Hvis ankomsttid er utenfor disse tidene, vil en ekstra kostnad bli brukt. **Hverdager** 21:00 og utover = 50 € **Helger og ferier** 21:00 og utover = 50 €
Regler for overnatting	Kjæledyr ikke tillatt Fester ikke tillatt Røykfritt inne Minimum alder 20 år