

# BarcelonaHome

WISH • FIND • ENJOY

## NYDELIG LEILIGHET VED SIDEN AV PASSEIG DE GRACIA



### Beskrivelse

Pris / natt fra 92€

Pris / måned fra 2300€

Denne nydelige leilighet i hjertet av Eixample er utformet med god smak. Stuen leveres med glatte skinnsofaer og tilgang til en privat balkong gjennom høye dører laget av pusset tre, noe som sørger for rikelig med vind og sollys. Soverommene har en moderne rustikk følelse og er innredet med komfortable senger, armoires og kreative lysarmaturer. Det åpne kjøkkenet har en elegant spisestue og et stilig turkis SMEG kjøleskap, samt alt du trenger for å lage et måltid. Du vil elske den opprinnelige sement flislagt gulv i hele leiligheten med ulike mønstre som legger et levende preg på plass.

Leiligheten har en fantastisk beliggenhet, bare noen få skritt unna den berømte Casa Batlló og La Pedrera av Gaudí, Passeig de Gracia og navnebror metrostasjonen av denne gaten, med rask tilgang til el Gótico og havnen. Nabolaget er kjent for et fantastisk utvalg av restauranter, kafeer, konfekt butikker og barer.



## Detaljer

Adresse	Carrer del Consell de Cent	Anmeldelser	Utmerket 9.4
Leilighetens størrelse	65m <sup>2</sup>	€ Pris	9
Kapasitet	4	🚗 Kvalitet	9
Etasje	3	📍 Beliggenhet	10
Soverom	2	🧹 Sluttrensjøring og desinfisering	10
Bad	1	🔑 Check-in	9
Senger	3		
Balkong	Ja		
Lisens			

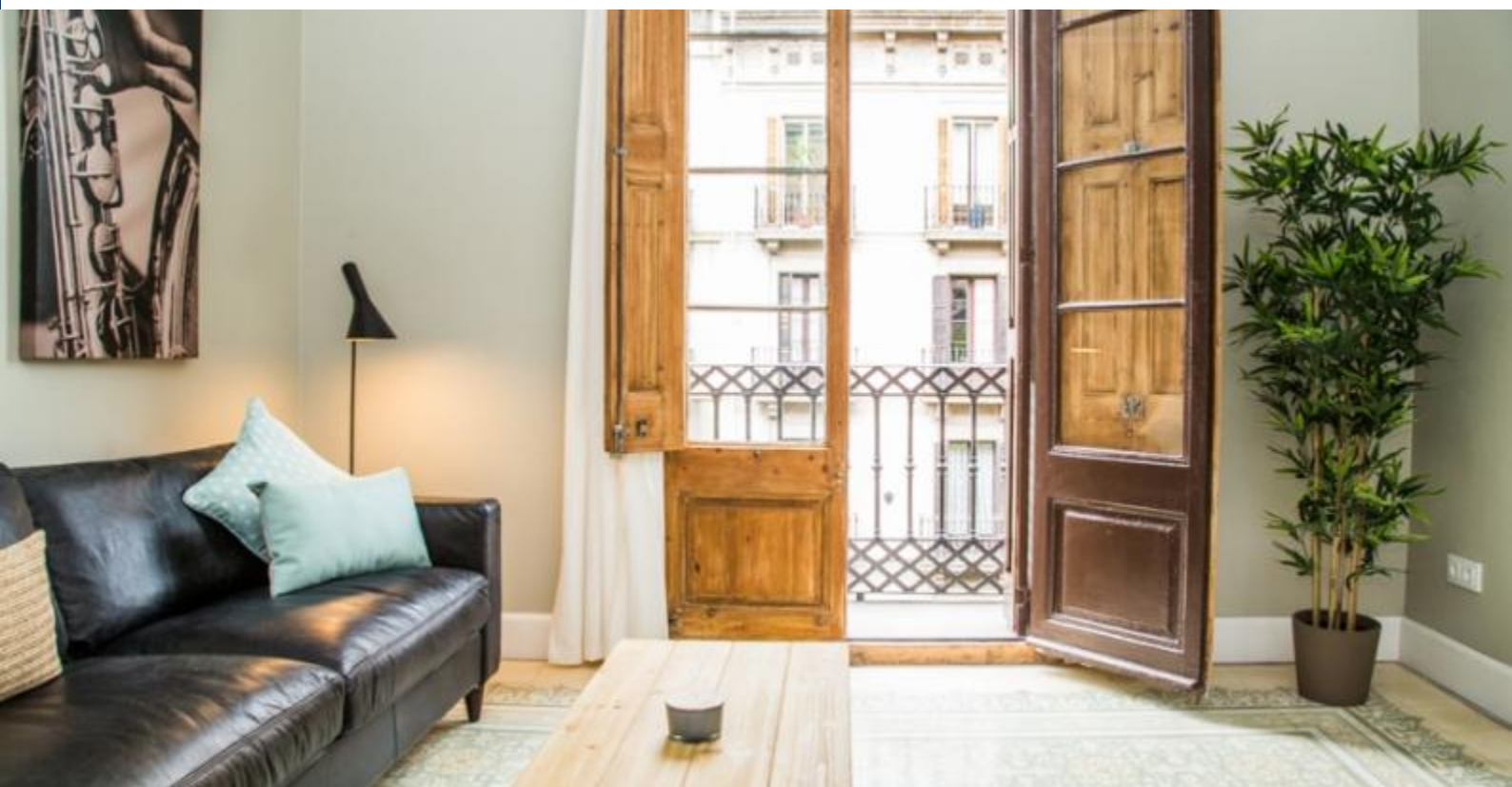

---

## Omgivelser

---





## Tjenerter

	Generell	Oppvarming, Air condition, Balkong, 24 timer nødtelefon, Sentralvarme
	Bygning	Heis, Portvakt, Er du sammen med en stor gruppe? Vi tilbyr flere overnattinger i denne bygningen!
	Kjøkken	Brødrister, Oppvaskmaskin, Stekeovn, Mikrobølgeovn, Kaffetrakter, Tekanne, Vannkoker, Kjøkkenutstyr, Kjøleskap, Komfyr, Nespresso maskin, Fryser
	Bad	Hårføner, Dusj
	Vaskeri	Vaskemaskin, Sengetøy, Håndklær, Tørketrommel, Strykejern, Tepper
	Underholdning	Hi-Fi, DVD, TV, Wi-Fi GRATIS
	Tilleggstjenester	



## Lurt å vite

### Overføringstjeneste

### Resterende beløp

Dette beløpet er for eieren. Dersom oppholdet er lengre enn en måned, vil det utestående beløpet vil bli delt i månedlige betalinger.

### Innsjekking og utsjekking

Innsjekking fra: 15:00  
Utsjekking til: 11:00

### Sen innsjekking

Innsjekkingen er gratis i løpet av klokken: fra kl. 13.00 til 18.30. Hvis ankomsttid er utenfor disse tidene, vil en ekstra kostnad bli brukt.

#### Hverdager

22:00 - 01:00 = 30 €

01:00 - 02:00 = 50 €

#### Helger og ferier

22:00 - 01:00 = 30 €

01:00 - 02:00 = 50 €

### Regler for overnatting

Kjæledyr ikke tillatt  
Fester ikke tillatt  
Røykfritt inne



