

BHM2-2420

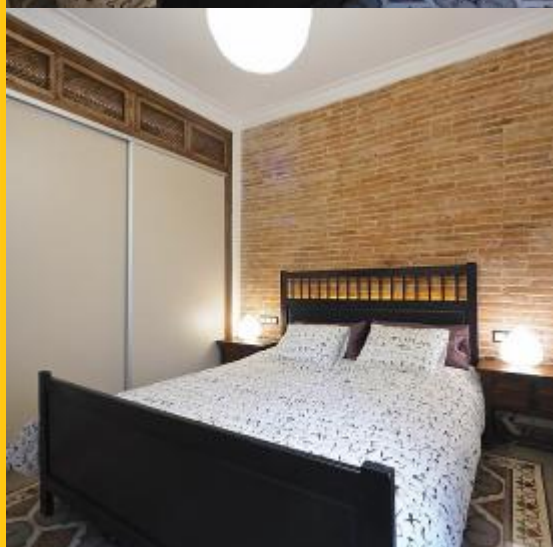

**BarcelonaHome**  
WISH • FIND • ENJOY

## VINTAGE LEILIGHET FOR LANGTIDSLEIE, SANTS



### Beskrivelse

Pris / natt fra 43€

Pris / måned fra 1300€

Familieleilighet beliggende i en flott bygning som viser en vintage industriell stil med murstein finér vegger i stue og på badene. Den har også flislagt gulv av opprinnelse i de fleste rom. Den disponerer en romslig stue, med synlige bjelker og tregulv, noe som gir hele en viss karakter, innredet i en original og romslig måte, noe som bringer ut lysstyrke og et inntrykk av volum. I tillegg har det en eksepsjonell chill out området, utstyrt med en liten bar i tre og avføring, hvor du kan slappe av med en god bok.

Det ligger i distriktet Sants, et rolig og trygt område, godt betjent av offentlig transport, siden sentralbanestasjonen Sant Estacio er bare noen få meter unna. Dette vil hindre deg fra å føle seg isolert mens du nyter alle fasiliteter byen har å tilby. Det vert også mange butikker og bedrifter hvor du kan tilbringe en hyggelig ettermiddag.





## Detaljer

Adresse	Carrer del Vallespir	Anmeldelser	Utmerket
Leilighetens størrelse	90m2	€ Pris	9.2
Kapasitet	5	🛏 Kvalitet	10
Etasje	2	📍 Beliggenhet	9
Soverom	3	🧹 Sluttrensjøring og desinfisering	9
Bad	1	🔑 Check-in	9.4
Senger	3		
Balkong	Ja		
Lisens			



---

## Omgivelser

---





## Tjenerter

	Generell	Vifte, Safe, Oppvarming, Støvsuger, Balkong, 24 timer nødtelefon, Kjæledyr er tillatt
	Bygning	
	Kjøkken	Oppvaskmaskin, Stekeovn, Mikrobølgeovn, Tekanne, Vannkoker, Kjøkkenutstyr, Kjøleskap, Komfyr, Fryser
	Bad	Hårføner, Dusj
	Vaskeri	Vaskemaskin, Sengetøy, Håndklær, Tørketrommel, Strykejern, Tepper
	Underholdning	DVD, TV, Wi-Fi GRATIS
	Tilleggstjenester	Barneseng, Ekstra sett med nøkler, Bursdagspakke, Velkomstpakke, Daglig rengjøring per time, Barnestol, Kjæledyr er tillatt (Du kan bestille disse tjenestene etter bestilling)





## Lurt å vite

### Overføringstjeneste

### Resterende beløp

Dette beløpet er for eieren. Dersom oppholdet er lengre enn en måned, vil det utestående beløpet vil bli delt i månedlige betalinger.

### Innsjekking og utsjekking

Innsjekking fra: 13:00  
Utsjekking til: 10:00

### Sen innsjekking

Innsjekkingen er gratis i løpet av klokken: fra kl. 13.00 til 18.30. Hvis ankomsttid er utenfor disse tidene, vil en ekstra kostnad bli brukt.

#### Hverdager

18:30 - 22:00 = 30 €

22:00 - 01:00 = 50 €

01:00 - 07:00 = 90 €

07:00 - 10:00 = 50 €

#### Helger og ferier

13:00 - 22:00 = 30 €

22:00 - 01:00 = 50 €

01:00 - 07:00 = 90 €

07:00 - 10:00 = 50 €

### Regler for overnatting

Fester ikke tillatt  
Røykfritt inne





