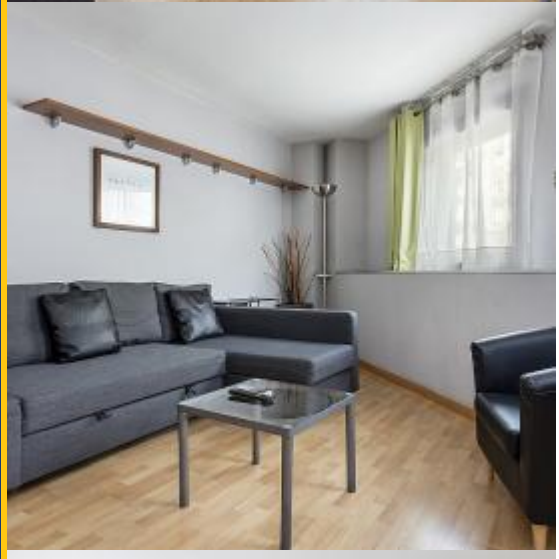

BH-3275

BarcelonaHome
WISH · FIND · ENJOY

MODERN 1 SLAAPKAMER APPARTEMENT, SARRIA-SANT GERVASI

Beschrijving

Prijs / nacht vanaf	37€
Prijs / maand vanaf	1100€

Een eigentijdse en trendy 1 slaapkamer appartement in Sarria-Sant Gervasi. Deze prachtige en gezellige woonruimte heeft ook een lederen slaapbank voor twee personen en een gezellige donkergrijze fauteuil. De tweekleurige wanden worden gedecoreerd door een aantal kamerplanten, een glazen salontafel, een verplaatsbaar TV-meubel en een flatscreen-tv. Er is een houten bergkast en een chique eettafel om van maaltijden te kunnen genieten. De hoofdslaapkamer is ruim en licht met een grote houten plank tegen de muur en een ruime kledingkast. De volledig uitgeruste keuken, met een wasmachine en een droger, ligt naast de woonkamer en heeft contrasterende houten kasten met werkbladen en granieten muren. De beige betegelde nette badkamer is voorzien van een douche en een zwevende wastafel.

Dit mooie appartement is gelegen in Sarria-Sant Gervasi, met gemakkelijke toegang tot het centrum van Barcelona. Het appartement is dicht bij een aantal mooie groene zones, waaronder Park Güell, ideaal voor een wandeling of om een stukje te gaan hardlopen. De dichtstbijzijnde metrohalte is Lesseps. Het gebied heeft tal van bars en restaurants, waaronder de schitterende La Taberna de Lesseps restaurant.

Details

Adres	Ronda general mitre
Grootte van de woning	50m2
Capaciteit	2
Vloer	1
Slaapkamers	1
Badkamers	1
Bedden	1
Balkon	Nee
Licentie	

Beoordelingen	Uitstekend 9
€ Prijs	9
Kwaliteit	10
Locatie	10
Laatste schoonmaak en desinfectie	8
Check-in	8

Omgeving

-

Diensten

Algemeen	Airconditioning, 24 uurs noodtelefoon, Wieg, Centrale verwarming
Gebouw	
Keuken	Toaster, Magnetron, Blender, Koffiezetapparaat, Theepot, Keukengerei, Koelkast, Fornuis, Vriezer
Badkamers	Douche
Wasgoed	Wasmachine, Beddengoed, Handdoeken, Droger, Strijkijzer, Dekens
Entertainment	TV, Wi-Fi GRATIS
Optionele diensten	

Goed om te weten
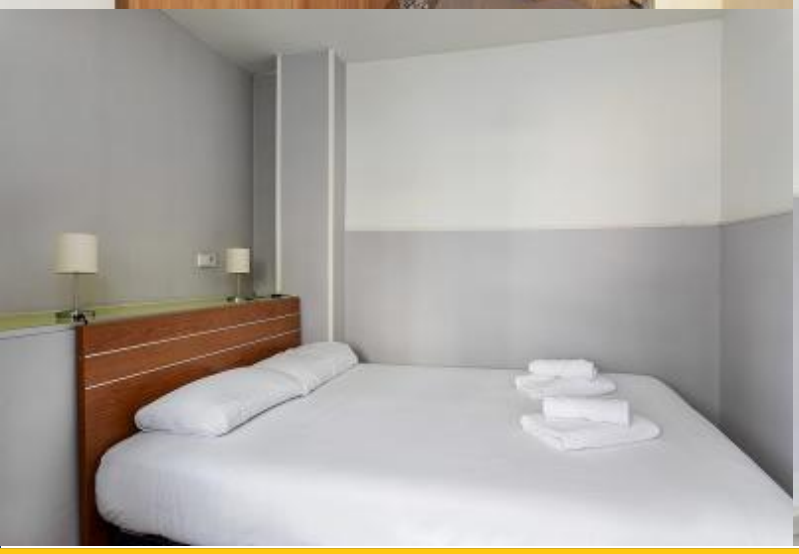
Transfers	
Resterend bedrag	Dit bedrag is voor de eigenaar. Bij aankomst zal u worden gevraagd het resterende bedrag van de boeking te betalen.
Inchecken en uitchecken	Inchecken vanaf: 15:00 Uitchecken tot: 10:00
Laat inchecken	Het inchecken is gratis tijdens de uren: van 13:00 tot 18:30 uur. Als uw aankomsttijd buiten deze uren valt, worden er extra kosten in rekening gebracht.
Regels van accommodatie	Huisdieren niet toegestaan Feesten niet toegestaan Binnen niet roken Minimum leeftijd vanaf 20 jaar