



# BarcelonaHome

WISH • FIND • ENJOY

## SPAZIOSO APPARTAMENTO PER GRUPPI NEL CENTRO DELLA CITTÀ



### descrizione

Prezzo per notte a partire da 53€

Prezzo mensile da 1600€

Appartamento per gruppi nel centro della città e a pochi passi dal famoso Parco de la Ciutadella, costruito secondo l'immagine dei Giardini del Lussemburgo e Parigi. Nel quartiere del Borne troverete anche le principali attrazioni della città, come il Museo di Picasso, Santa Maria del Mar e lo Zoo di Barcellona, mentre sarete in grado di raggiungere Las Ramblas e le spiagge con una breve passeggiata. In ogni caso, è anche possibile utilizzare le linee della metropolitana rosse o gialle che si trovano nelle vicinanze.

Preparatevi a godere del comfort di questo elegante appartamento, con il suo arredamento grazioso, le sue stanze, il bagno e una cucina progettata. Il soggiorno-pranzo in comune è spazioso con luce naturale, per permettervi di preparare comodamente i vostri pasti, riposare e rilassarvi come in nessun'altro luogo.



## Dettagli

Indirizzo	Passeig de Pujades
Spazio abitabile	120m2
Capacità	6
Piano	5
Camere da letto	3
Bagni	1
Letti	4
Balcone	Si
Licenza	

Opinioni	Molto bene 8.4
€ Prezzo	8
🛋 Qualità	8.6
📍 Ubicazione	8.6
🧼 Pulizia e disinfezione finali	8.6
🔑 Check- in	8.6



---

## Nei dintorni

---



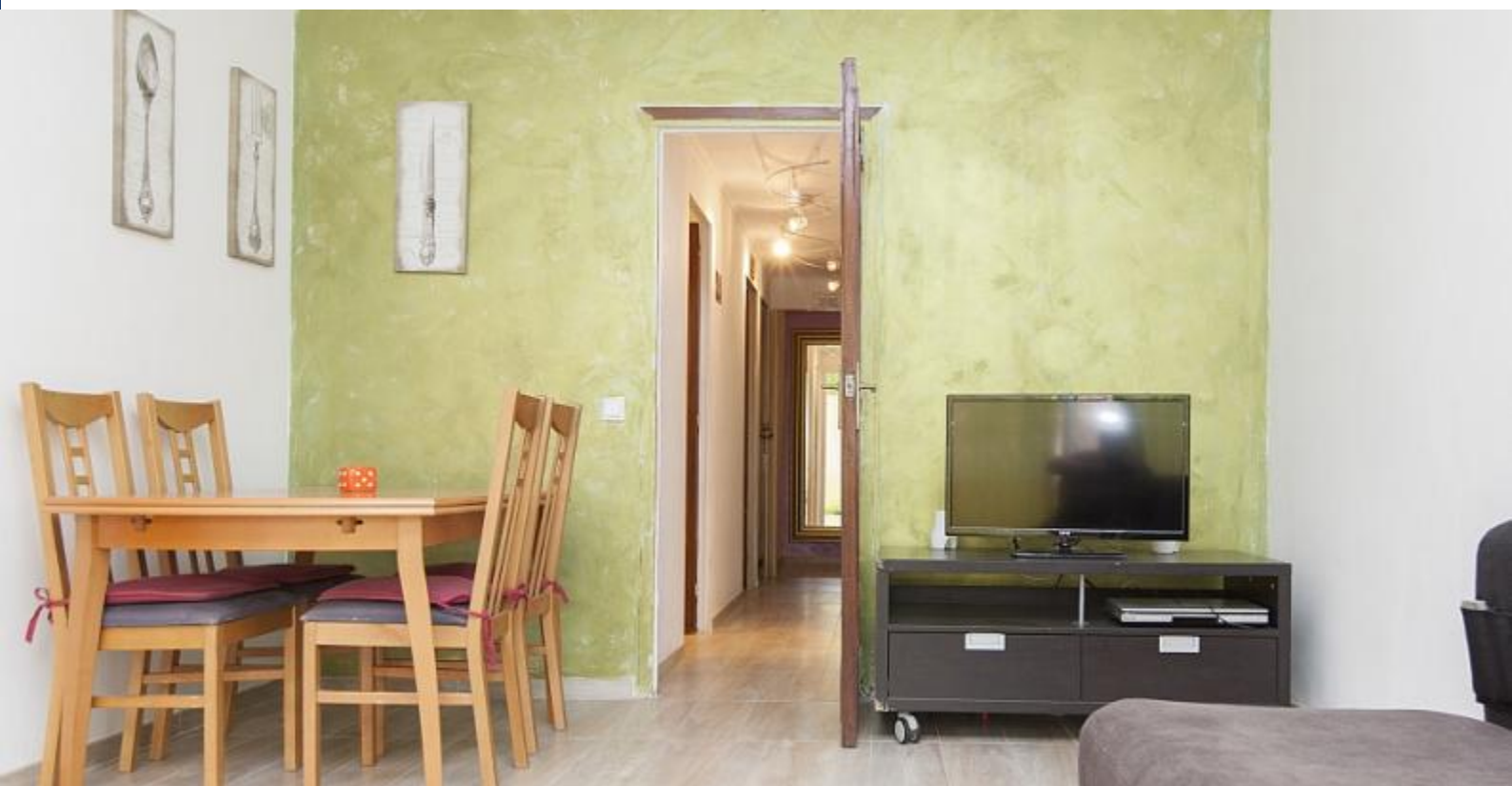

## Servizi



Generale

Caldaia, Adatto per persone handicap , Balcone, 24 ore telefono di emergenza, Animali domestici ammessi



Costruzione

Ascensore, Portiere



Cucina

Tosta pane, Forno, Microonde, Macchina per il caffè, Bollitore, Utensili da cucina, Frigorifero, Fornelli, Congelatore



Stanza da bagno

Asciugacapelli, Bidè, Doccia



Lavanderia

Lavatrice, Biancheria da letto, Asciugamani, Ferro da stiro



Divertimento

TV, Wi-Fi GRATUITO



Servizi opzionali

animali domestici, Culla  
(È possibile ordinare questi servizi dopo la prenotazione)



## Regolamento alloggi

### Trasferimenti

#### Importo residuo

Questo importo è per il proprietario. Al vostro arrivo vi sarà chiesto di pagare l'importo mancante.

#### check-in e check-out

Check-in a partire da: 14:00  
Check-out al: 11:00

#### Check-in tardivo

Il check-in è gratuito durante l'orario: dalle 13:00 alle 18:30. Se l'orario di arrivo è al di fuori di questi orari, verrà applicato un costo aggiuntivo.

##### **Giorni della settimana**

21:00 - 00:00 = 30 €

00:00 - 02:00 = 50 €

##### **Fine settimana e festivi**

21:00 - 00:00 = 30 €

00:00 - 02:00 = 50 €

#### Regole di alloggio

Feste non consentite  
Non fumatori all'interno

#### Nota del proprietario

Il proprietario richiede il 25% del prezzo totale del soggiorno al momento in cui si riceve questa conferma della prenotazione. Gentilmente vi ricorderà che la tassa di soggiorno (0,72 € per persona e notte) non è inclusa e si deve pagare per la data prevista.



