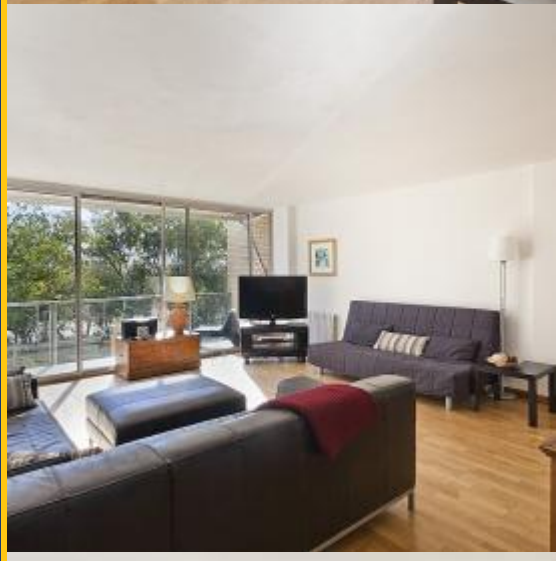

BH-1010

BarcelonaHome

WISH • FIND • ENJOY

SPAZIOSO E LUMINOSO APPARTAMENTO IN VILA OLIMPICA

descrizione

Prezzo per notte a partire da 388€

Prezzo mensile da - €

Questa bella casa di 160 m2 è in grado di ospitare fino ad un gruppo di 10 persone. L'ampia superficie garantisce comfort di tutti gli ospiti. L'edificio si trova in una tranquilla zona residenziale, ricca di ristoranti e divertimenti. E 'situato in una posizione ideale per coloro che desiderano scoprire le bellezze della capitale catalana e lo stile di vita mediterraneo. Dispone di 4 camere, 3 bagni, un ampio soggiorno, sala da pranzo e cucina. Due camere hanno un letto matrimoniale, la terza ha due letti singoli. Dispone inoltre di una terrazza soleggiata, dalla quale potrete ammirare la spiaggia dal Villaggio Olimpico.

Al primo piano c'è un salotto, una grande camera con due letti singoli e un bagno. Al secondo piano, un ampio soggiorno con divano letto matrimoniale, un balcone di 10m2, sala da pranzo, cucina e lavello. E al terzo piano, 3 camere, 2 con vista sul mare, e 2 bagni. Parcheggio disponibile nell'edificio per 15 € al giorno.

Dettagli

Indirizzo	Carrer de Salvador Espriu
Spazio abitabile	160m2
Capacità	10
Piano	0
Camere da letto	4
Bagni	3
Letti	6
Balcone	Si
Licenza	HUTB-002135

Opinioni	Eccellente 9
€ Prezzo	8.6
Qualità	9
Ubicazione	9.2
Pulizia e disinfezione finali	8.8
Check- in	9

Nei dintorni

Questo appartamento in affitto stagionale a Barcellona si trova vicino alla spiaggia, nel villaggio olimpico, un quartiere che è stato costruito per fornire alloggio agli atleti delle Olimpiadi di Barcellona del 1992. Si trova a soli 4-5 minuti dalla spiaggia e vicino al Paseo Marítimo del Puerto Olimpico, dove troverete ottimi ristoranti, bar, discoteche e casinò. E' possibile spostarsi anche a piedi verso il Parco della Ciutadella, lo zoo e visitare il quartiere di El Born. E' anche possibile attraversare il Paseo de Colon a Las Ramblas e apprezzare la diversità di stili architettonici che definiscono la città. Vicino all'appartamento, diversi mezzi di trasporto, biciclette incluse, che vi condurranno in pochi minuti ovunque vogliate andare.

METRO: L4 Ciutadella / Vila Olimpica
Autobus: 14, 41, N6, N8.

Servizi

Generale	Ventilatore, Caldaia, Aria condizionata, Balcone, Parcheggio opzionale, Culla
Costruzione	Ascensore
Cucina	Tosta pane, Lavastoviglie, Spremi agrumi, Forno, Microonde, Macchina per il caffè, Teiera, Bollitore, Utensili da cucina, Frigorifero, Fornellli, Congelatore
Stanza da bagno	Asciugacapelli, Bidè, Vasca da bagno, Doccia
Lavanderia	Lavatrice, Biancheria da letto, Asciugamani, Ferro da stiro
Divertimento	Hi-Fi, DVD, TV, Wi-Fi GRATUITO
Servizi opzionali	

Regolamento alloggi

Trasferimenti	
Importo residuo	Questo importo è per il proprietario. Al vostro arrivo vi sarà chiesto di pagare l'importo mancante.
check-in e check-out	Check-in a partire da: 14:00 Check-out al: 11:00
Check-in tardivo	Il check-in è gratuito durante l'orario: dalle 13:00 alle 18:30. Se l'orario di arrivo è al di fuori di questi orari, verrà applicato un costo aggiuntivo. **Giorni della settimana** 22:00 - 09:00 = 40 €
Regole di alloggio	Animali non ammessi Feste non consentite Età minima 20 anni