

BarcelonaHome

WISH • FIND • ENJOY

SPETTACOLARE APPARTAMENTO CON 2 CAMERE DA LETTO IN SGDA FAMILIA - SANT PAU



descrizione

Prezzo per notte a partire da 40€

Prezzo mensile da 1200€

Questo appartamento con due camere da letto vi farà sentire a casa fin dal primo giorno. I suoi pavimenti in legno e le ampie finestre creano ciò che lo rende molto accogliente nonostante il suo tocco moderno. Grigio, attuale colore alla moda in interior design, è predominante nella decorazione della casa. La cucina è completamente attrezzata e l'arredamento è elegante. L'appartamento può ospitare quattro persone distribuite in un letto matrimoniale e un divano letto doppio in due stanze separate. Una delle sue principali attrazioni è la sua splendida terrazza di 25m2 arredata, perfetta per godersi le giornate di bel tempo.

L'appartamento si trova a 10 minuti dalla famosa Sagrada Familia. La stazione più vicina è Hospital de Sant Pau Il de Maig (L5) e ha diverse fermate di autobus che collegano il quartiere con il resto della città. L'area in cui si trova è tranquilla ma allo stesso tempo piena di negozi e ristoranti locali. La famosa Avenida Gaudí piena di ristoranti e negozi che collega il modernissimo Hospital de Sant Pau e la Sagrada Familia è a soli 5 minuti dall'appartamento.



Dettagli

Indirizzo	Corsega 685
Spazio abitabile	70m2
Capacità	4
Piano	3
Camere da letto	2
Bagni	1
Letti	1
Balcone	Si
Licenza	

Opinioni	Molto bene 8.4
€ Prezzo	8.6
🛋 Qualità	8.6
📍 Ubicazione	8.6
🧹 Pulizia finale	8.6
🔑 Check- in	8

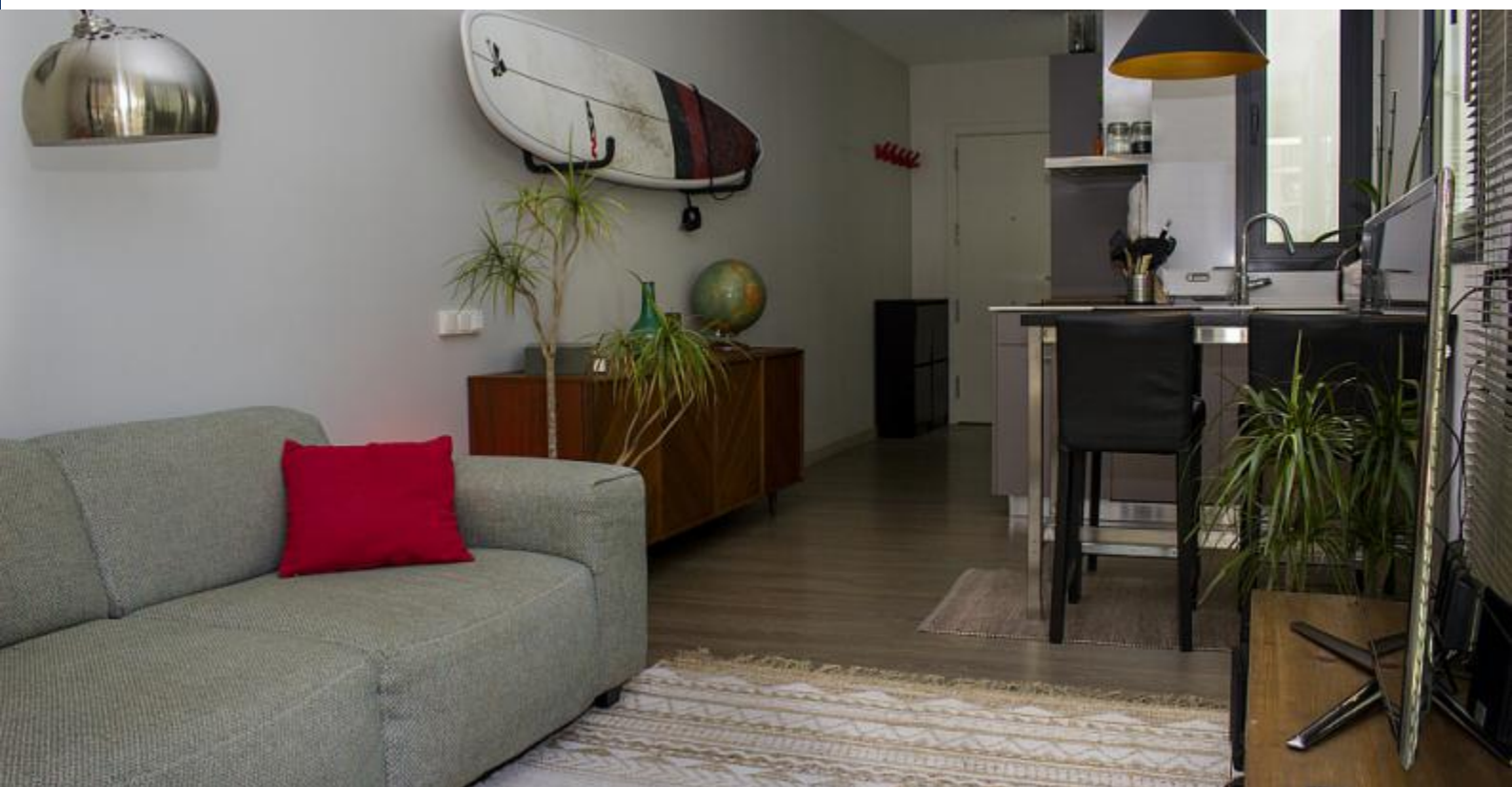

Nei dintorni





Servizi

	Generale	Caldaia, Balcone
	Costruzione	Ascensore, Terrazza privata
	Cucina	Forno, Microonde, Utensili da cucina, Frigorifero, Fornelli, Congelatore
	Stanza da bagno	Doccia
	Lavanderia	Lavatrice, Biancheria da letto, Asciugamani, Ferro da stiro, Coperte
	Divertimento	TV, Wi-Fi GRATUITO
	Servizi opzionali	Servizio di pulizia giornaliero all 'ora (È possibile ordinare questi servizi dopo la prenotazione)



Regolamento alloggi

Trasferimenti

Importo residuo

Questo importo è per il proprietario. Al vostro arrivo vi sarà chiesto di pagare l'importo mancante.

check-in e check-out

Check-in a partire da: 15:00
Check-out al: 10:00

Check-in tardivo

Il check-in è gratuito durante l'orario: dalle 13:00 alle 18:30. Se l'orario di arrivo è al di fuori di questi orari, verrà applicato un costo aggiuntivo.

Giorni della settimana

18:00 - 23:00 = 30 €

23:00 in poi = 40 €

Fine settimana e festivi

13:00 - 23:00 = 30 €

23:00 in poi = 40 €

Regole di alloggio

Feste non consentite
Non fumatori all'interno



