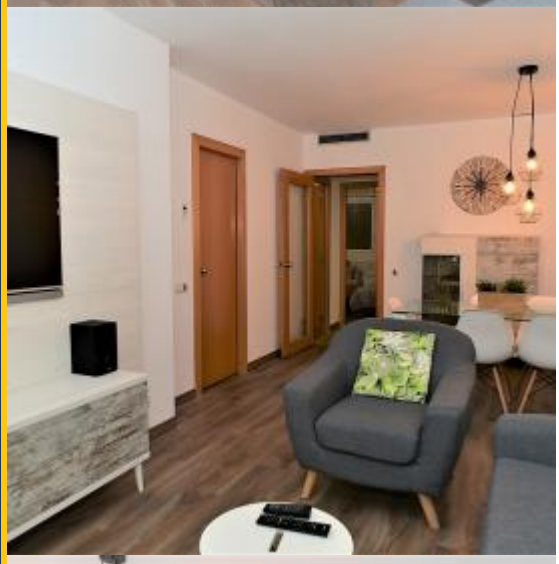

BarcelonaHome
WISH · FIND · ENJOY

CONFORTEVOLE APPARTAMENTO PER LA FAMIGLIA IN EIXAMPLE ESQUERRA

descrizione

Prezzo per notte a partire da 53€

Prezzo mensile da 1600€

Moderno appartamento in affitto nella zona dell' Eixample provvisto di ascensore e di una grande e luminosa area comune comprensiva di splendidi divani grigi decorati con comodi cuscini verdi, uno schermo al plasma e un tavolo da pranzo per sei persone. Il balcone situato proprio accanto al soggiorno illumina l'intera area. Questo appartamento dispone di 3 camere da letto, la prima camera da letto è matrimoniale con ampio spazio armadio e un balcone. La seconda camera è un po 'più piccola, arredata con un letto singolo e una scrivania, una grande finestra e un armadio. La terza e ultima camera da letto ha due letti singoli, una piccola finestra e pareti dipinte di bianco. Il bagno è moderno, e comprende una grande doccia e un lavandino. Le bellissime piastrelle sui toni del grigio rendono il bagno particolarmente elegante. Infine l'appartamento dispone di una cucina spaziosa e accogliente dotata di tutto il necessario. È possibile trovare una lavastoviglie, una lavatrice e un forno elettrico.

L'Eixample è uno dei quartieri più centrali di Barcellona, è dunque ben collegato (metro rossa, Rocafort L1 a 100 metri) e molto popolato da turisti e residenti. Ha un'atmosfera unica e gode di un bellissimo ambiente. Plaça Catalunya è a pochi minuti di distanza, così come alcune delle spiagge più famose di Barcellona! Vicino è possibile trovare il mercato di Sant Antoni e tanti bar e ristoranti per provarei piatti tipici di Barcellona.

Dettagli

Indirizzo	Carrer Entença
Spazio abitabile	80m2
Capacità	5
Piano	2
Camere da letto	3
Bagni	2
Letti	4
Balcone	Si
Licenza	

Opinioni	Molto bene 8.4
€ Prezzo	8
Qualità	7
Ubicazione	8
Pulizia e disinfezione finali	9
Check- in	10

Nei dintorni

-

Servizi

Generale	Caldaia, Adatto per persone handicap , Aria condizionata, Balcone, 24 ore telefono di emergenza, Parcheggio opzionale, Riscaldamento centrale
Costruzione	Ascensore, Terrazza privata
Cucina	Tosta pane, Lavastoviglie, Forno, Microonde, Frullatore, Macchina per il caffè, Teiera, Utensili da cucina, Frigorifero, Fornellli, Macchina Nespresso, Congelatore
Stanza da bagno	Asciugacapelli, Bidè, Doccia, Toilette
Lavanderia	Lavatrice, Biancheria da letto, Asciugamani, Asciugatrice, Ferro da stiro, Coperte
Divertimento	Hi-Fi, DVD, TV, Cinema da casa, Wi-Fi GRATUITO
Servizi opzionali	

Regolamento alloggi

Trasferimenti	
Importo residuo	Questo importo è per il proprietario. Al vostro arrivo vi sarà chiesto di pagare l'importo mancante.
check-in e check-out	Check-in a partire da: 13:00 Check-out al: 12:00
Check-in tardivo	Il check-in è gratuito durante l'orario: dalle 13:00 alle 18:30. Se l'orario di arrivo è al di fuori di questi orari, verrà applicato un costo aggiuntivo.
Regole di alloggio	Animali non ammessi Feste non consentite Non fumatori all'interno Età minima 20 anni