

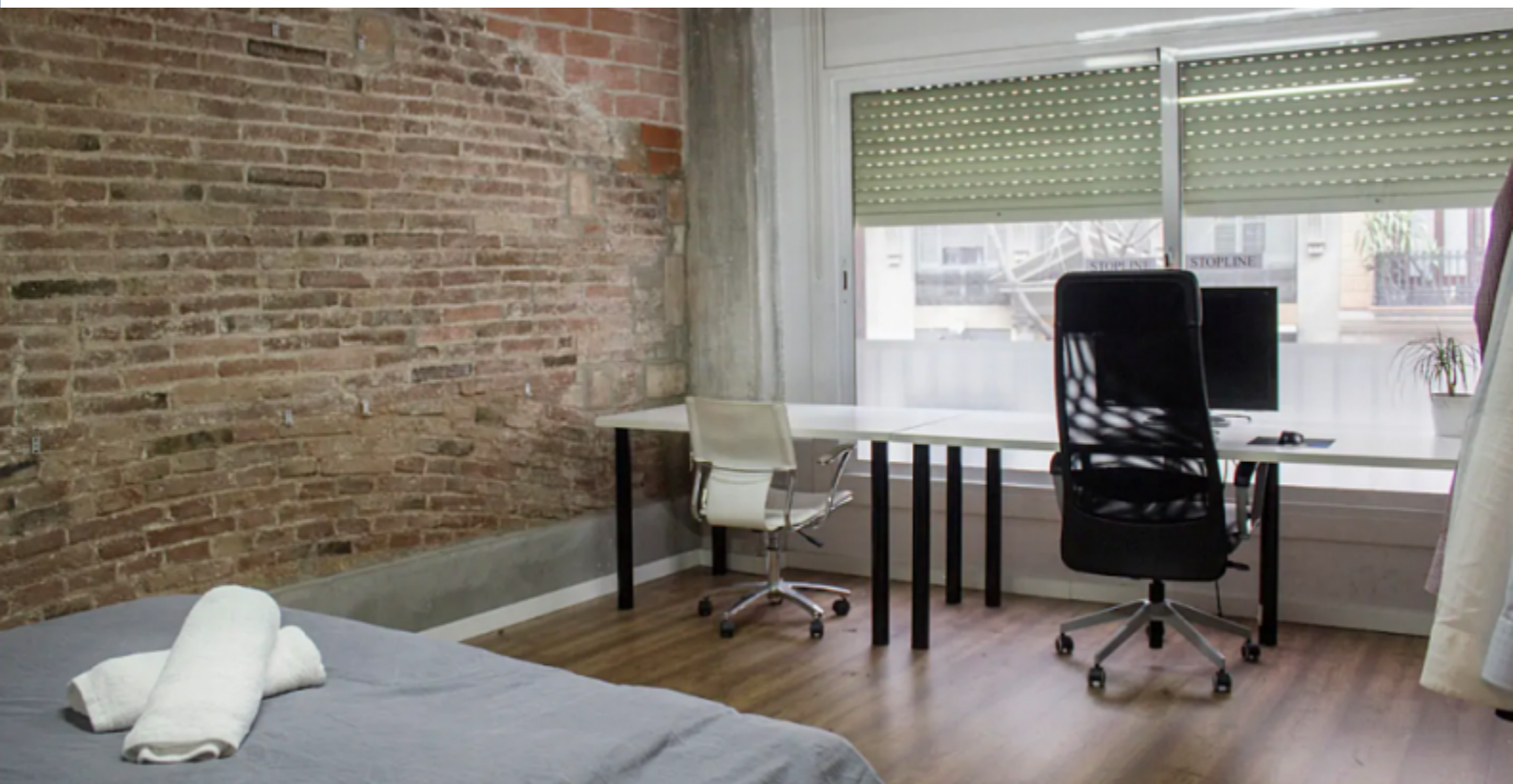

BarcelonaHome  
WISH • FIND • ENJOY

## ENORME CAMERA DOPPIA NEL CUORE DI BARCELONA



### descrizione

Prezzo per notte a partire da 25€

Prezzo mensile da 750€

Ampio e luminoso ufficio esterno con cucina e bagno in comune. Situato al 1 ° piano di un edificio tranquillo, nel cuore di Sant Antoni. Dotato di scrivania e armadio. Inoltre, c'è una grande luce naturale che scorre attraverso l'appartamento grazie alle sue finestre.

La posizione è imbattibile. Situato in uno dei quartieri più famosi di Barcellona, Sant Antoni. Nei dintorni ci sono piccoli negozi, ristoranti dove si possono gustare piatti della cucina locale e internazionale, nonché bar dove è possibile rilassarsi e divertirsi dopo una dura giornata. La fermata della metropolitana (L2 - Mercat de Sant Antoni) è a pochi minuti a piedi, così come le fermate degli autobus con servizi notturni.



## Dettagli

Indirizzo	Carrer de Viladomat
Spazio abitabile	80m2
Capacità	2
Piano	1
Camere da letto	1
Bagni	1
Letti	2
Balcone	No
Licenza	

Opinioni	Molto bene 7.8
€ Prezzo	6
🛋 Qualità	8
📍 Ubicazione	9.4
✓ Pulizia e disinfezione finali	8
🔑 Check- in	8





## Nei dintorni





## Servizi



Generale

Caldaia, Aria condizionata



Costruzione



Cucina

Tosta pane, Lavastoviglie, Microonde, Frullatore, Macchina per il caffè, Teiera, Bollitore, Utensili da cucina, Frigorifero, Fornelli, Congelatore



Stanza da bagno

Doccia, Toilette



Lavanderia

Lavatrice, Biancheria da letto, Asciugamani, Ferro da stiro



Divertimento

Wi-Fi GRATUITO



Servizi opzionali

Chiavi extra, Pacchetto per compleanni, Pacco di benvenuto., Pacchetto extra di biancheria per la camera, Pacchetto extra di asciugamani, Servizio di pulizia giornaliero all 'ora , Esperienza di rally, Parcheggio  
(È possibile ordinare questi servizi dopo la prenotazione)

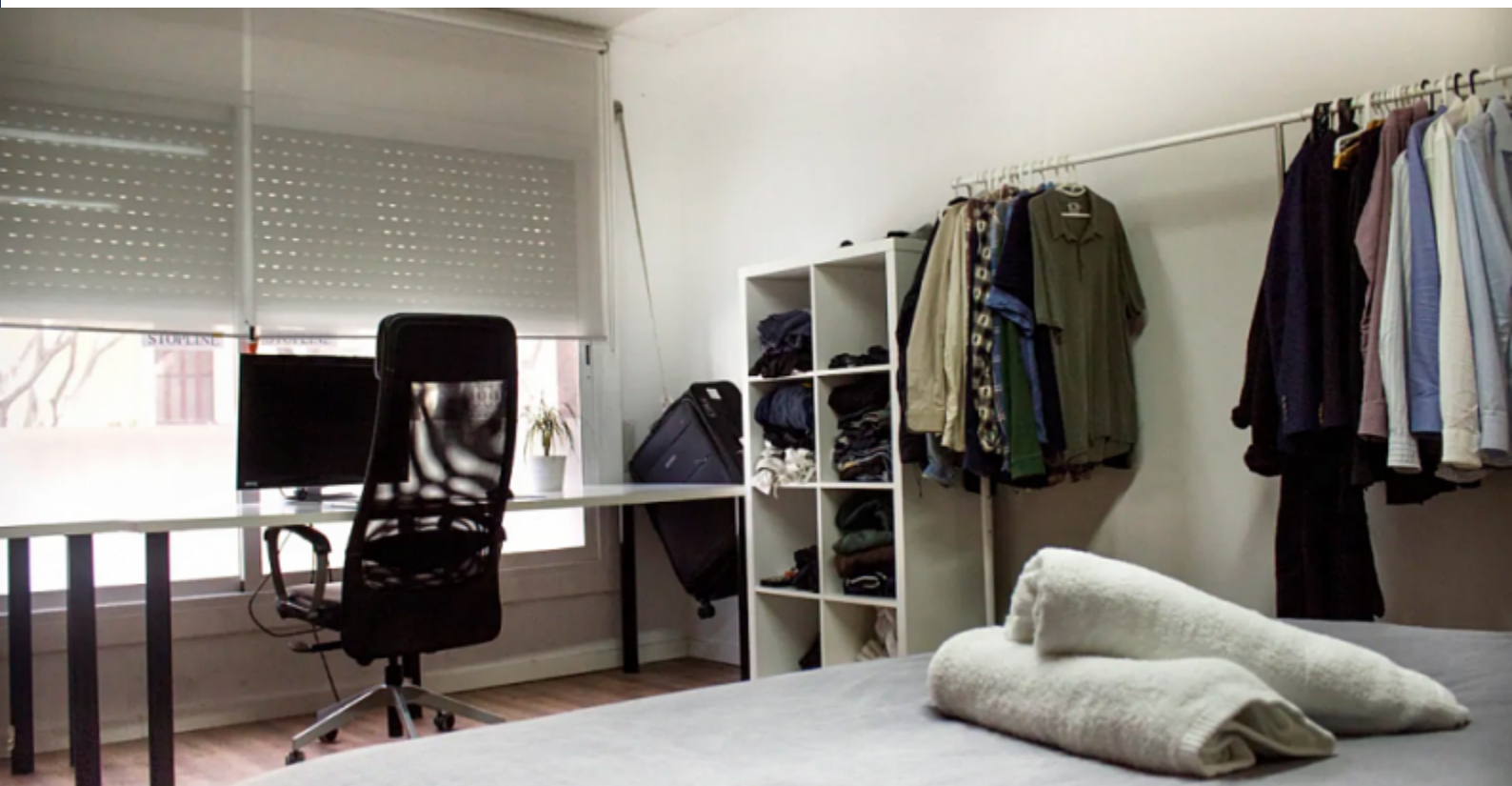

## Regolamento alloggi

### Trasferimenti

#### Importo residuo

Questo importo è per il proprietario. Al vostro arrivo vi sarà chiesto di pagare l'importo mancante.

#### check-in e check-out

Check-in a partire da: 13:00  
Check-out al: 10:00

#### Check-in tardivo

Il check-in è gratuito durante l'orario: dalle 13:00 alle 18:30. Se l'orario di arrivo è al di fuori di questi orari, verrà applicato un costo aggiuntivo.

##### **Giorni della settimana**

18:00 - 23:00 = 30 €

23:00 - 09:00 = 50 €

##### **Fine settimana e festivi**

18:00 - 23:00 = 30 €

23:00 - 09:00 = 50 €

#### Regole di alloggio

Animali non ammessi  
Feste non consentite  
Non fumatori all'interno





