



BarcelonaHome

WISH • FIND • ENJOY

CAMERA SINGOLA BELLVITGE - SOLO RAGAZZE



descrizione

Prezzo per notte a partire da 16€

Prezzo mensile da 480€

CAMERA SOLO RAGAZZE E SOLO STUDENTI (MASSIMO 34 ANNI)

Prima di confermare la prenotazione dovremo sapere:

- Età e studi.
- Luogo in cui studiano o dove lavorano o svolgono stage (nome e indirizzo).
- Telefono ed e-mail.
- Numero di telefono di emergenza della famiglia.

Stanza in affitto in un appartamento condiviso situato nel quartiere Bellvitge, Hospitalet. Questo appartamento è arredato con mobili chiari, in legno e tradizionali. Dispone di un ampio soggiorno con due comodi divani e un tavolo da pranzo. Dispone inoltre di un'ampia finestra su un lato, che rende la stanza molto luminosa e luminosa. La cucina è separata dal soggiorno da una porta scorrevole. I ripiani in marmo forniscono un tocco familiare e piacevole, inoltre avrai a disposizione tutti gli utensili necessari per cucinare. La stanza in affitto è composta da una piccola finestra e un comodo letto singolo. È abbastanza spazioso e ha ampio spazio di archiviazione. Ha anche una finestra che ti darà luce naturale e illuminerà l'intera stanza.

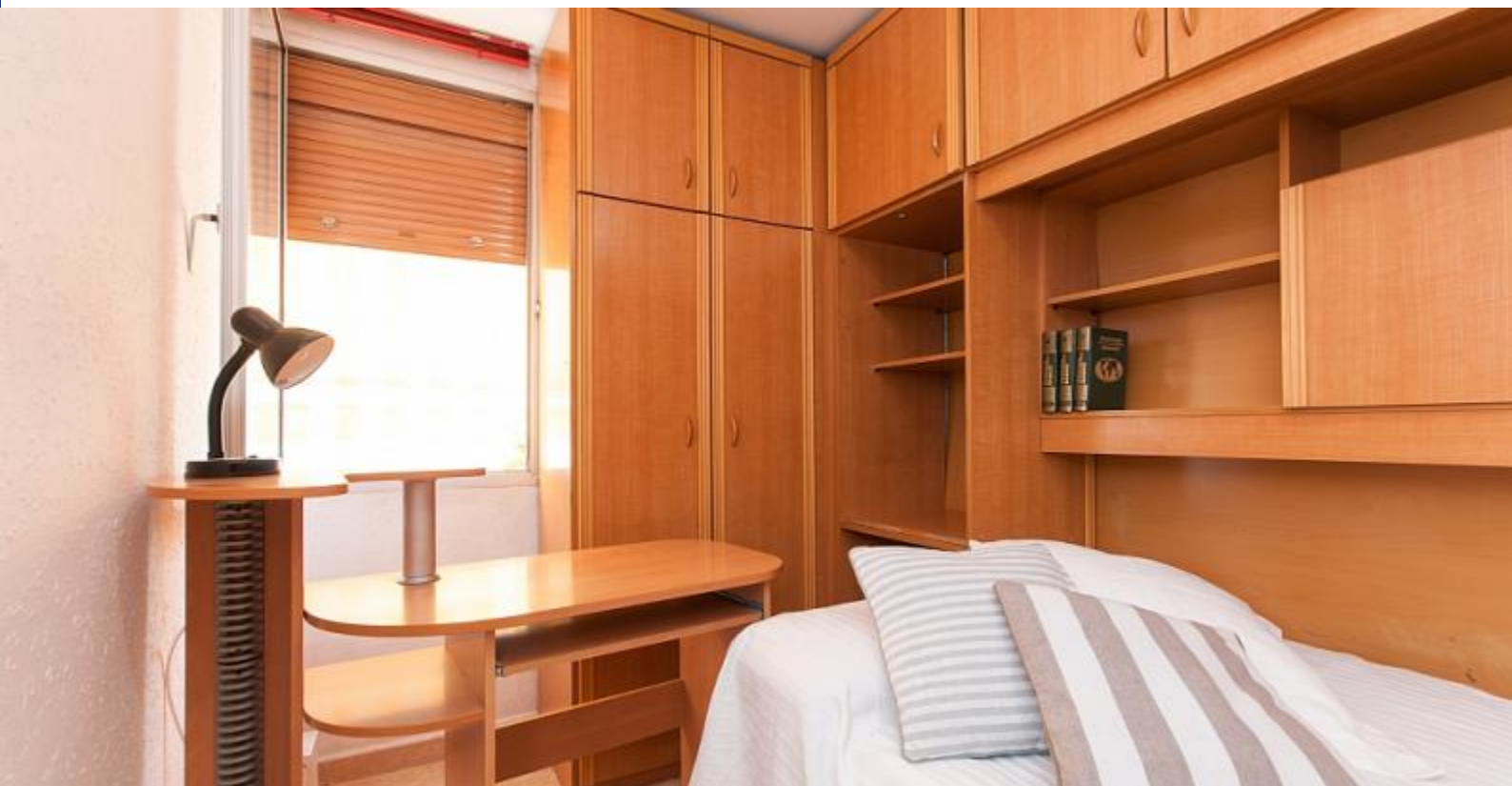

Dettagli

Indirizzo	Avinguda Mare de Deu de Bellvitge
Spazio abitabile	70m2
Capacità	1
Piano	6
Camere da letto	1
Bagni	1
Letti	1
Balcone	No
Licenza	

Opinioni	Eccellente 10
€ Prezzo	10
🏠 Qualità	10
📍 Ubicazione	10
🧹 Pulizia e disinfezione finali	10
🔑 Check- in	10



Nei dintorni





Servizi

	Generale	Ventilatore, Caldaia, Aspirapolvere, Aria condizionata
	Costruzione	Ascensore
	Cucina	Tosta pane, Forno, Microonde, Macchina per il caffè, Utensili da cucina, Frigorifero, Fornelli, Congelatore
	Stanza da bagno	Asciugacapelli, Doccia
	Lavanderia	Lavatrice, Biancheria da letto, Asciugamani, Ferro da stiro
	Divertimento	TV, Wi-Fi GRATUITO
	Servizi opzionali	



Regolamento alloggi

Trasferimenti

Importo residuo

Questo importo è per il proprietario. Al vostro arrivo vi sarà chiesto di pagare l'importo mancante.

check-in e check-out

Check-in a partire da: 13:00
Check-out al: 10:00

Check-in tardivo

Il check-in è gratuito durante l'orario: dalle 13:00 alle 18:30. Se l'orario di arrivo è al di fuori di questi orari, verrà applicato un costo aggiuntivo.

Regole di alloggio

Animali non ammessi
Feste non consentite
Non fumatori all'interno



