BH-3595

BarcelonaHome
WISH · FIND · ENJOY

CASE DI CAMPAGNA DI BARCELLONA

descrizione

Prezzo per notte a partire da 115€

Prezzo mensile da 1500€

Hai esaurito le idee per la tua prossima vacanza? Siamo riusciti a trovare la soluzione perfetta! Presentiamo questa casa in stile rurale, l'opzione ideale per qualsiasi periodo dell'anno. Una scelta perfetta per gli amanti della natura e della tranquillità. Questa casa dispone di due ampie camere da letto, un ampio soggiorno con camino per mantenere caldo nelle notti fredde e una cucina completamente attrezzata. Il giardino ha un'area abbronzante dove potrete godervi e rilassarvi in giornata di sole presso la piscina, nonché un'area ricreativa dove si può godere un divertente pomeriggio che svolge diversi tipi di giochi.

Stai iniziando a immaginare il tuo prossimo viaggio? Ti aiutiamo un po 'di più! Questa casa si trova alla periferia di Barcellona, nel centro di Les Masuques. Il Les Masuques è un tranquillo villaggio rurale, circondato da vigneti e colture tipiche di Penedè, dove è possibile scollegarsi dalla routine quotidiana e godere di numerose attività del vino nei pressi del Parc Natural del Foix.

Dettagli

Indirizzo	Carrer Nou Massuques
Spazio abitabile	100m2
Capacità	6
Piano	1
Camere da letto	2
Bagni	2
Letti	5
Balcone	No
Licenza	HUTB-005019

Opinioni	Molto bene 7.6
€ Prezzo	8
Qualità	8
Ubicazione	8
Pulizia e disinfezione finali	8
Check- in	6

Nei dintorni

-

Servizi

Generale	Caldaia, Barbecue, Camino, Giardino, Aria condizionata, Culla, Animali domestici ammessi
Costruzione	Terrazza privata
Cucina	Tosta pane, Lavastoviglie, Spremi agrumi, Forno, Microonde, Frullatore, Macchina per il caffè, Utensili da cucina, Frigorifero, Fornellli, Macchina Nespresso, Congelatore
Stanza da bagno	Asciugacapelli, Bidè, Doccia
Lavanderia	Lavatrice, Biancheria da letto, Asciugamani, Ferro da stiro, Coperte
Divertimento	TV, Piscina
Servizi opzionali	

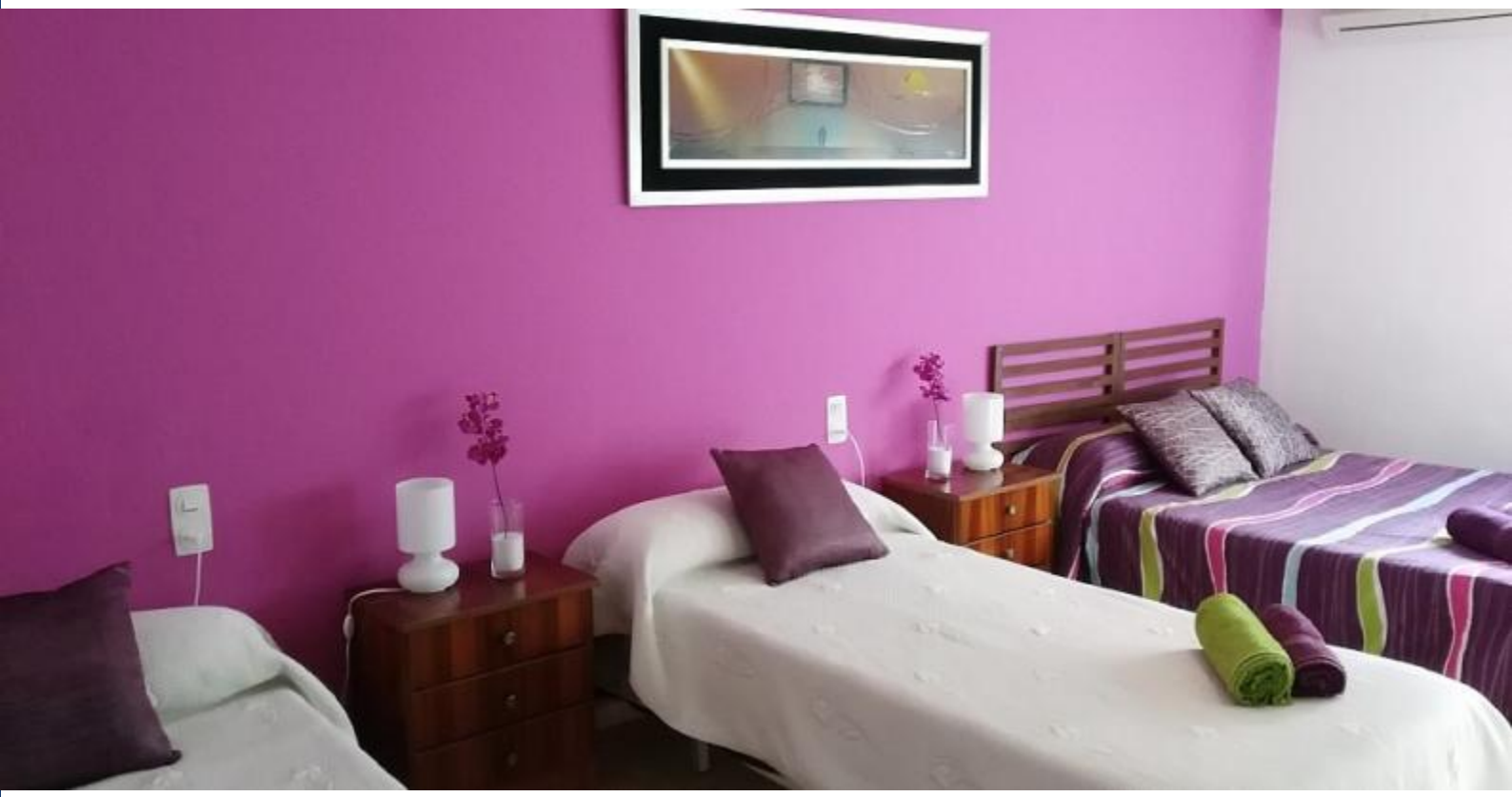

Regolamento alloggi

Trasferimenti	
Importo residuo	Questo importo è per il proprietario. Al vostro arrivo vi sarà chiesto di pagare l'importo mancante.
check-in e check-out	Check-in a partire da: 12:00 Check-out al: 12:00
Check-in tardivo	Il check-in è gratuito durante l'orario: dalle 13:00 alle 18:30. Se l'orario di arrivo è al di fuori di questi orari, verrà applicato un costo aggiuntivo.
Regole di alloggio	Non fumatori all'interno