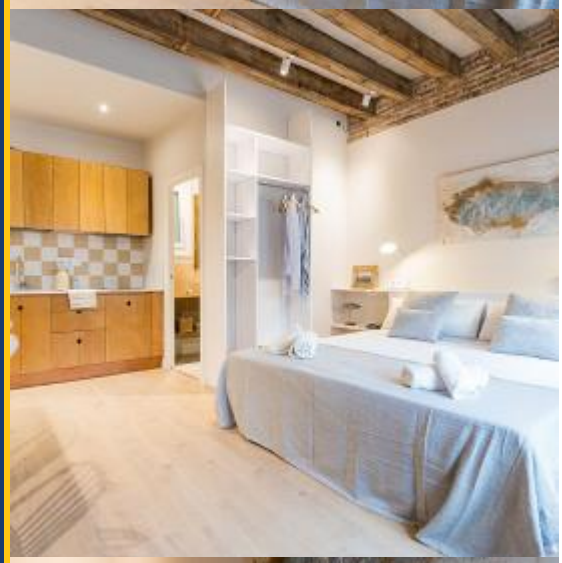

**BH-3577**

BarcelonaHome
WISH · FIND · ENJOY

# MONOLOCALE IN AFFITTO VICINO A PARC DE CIUTADELLA

## descrizione

Prezzo per notte a partire da 83€

Prezzo mensile da 2500€

Questo magnifico studio che ha tutto quello di cui avrebbe bisogno, è il luogo ideale per soggiornare a Barcellona, indipendentemente dalla durata o dallo scopo della tua visita. È completamente arredato e decorato con gusto. La bella miscela di colori e di illuminazione vi farà sentire come se tu hai inviato gli occhi ad un centro termale. Trova la tua musa in questa elegante cucina completamente attrezzata, sparire nel morbido letto matrimoniale dopo una lunga giornata di visite turistiche in città o prendere un meritato riposo sotto la doccia. Portate una piccola valigia perché qui troverete un asciugacapelli, lenzuola e asciugamani. L'attrezzatura da studio include TV, forno, frigorifero, riscaldamento e aria condizionata.

Si trova in quello che potrebbe facilmente essere chiamato il miglior posto a Barcellona. La sua posizione lo rende il luogo ideale per soggiorni turistici, viaggi di lavoro o studi. Si trova a 5 minuti dal Parc de la Ciutadella, dall'Arco di Trionfo e dallo Zoo di Barcellona. L'area è tranquilla, anche se è molto vicino ai più grandi club di Barcellona. Inoltre è facilmente raggiungibile con numerosi mezzi di trasporto pubblico, come la metropolitana Barceloneta (L4). Benvenuto!

## Dettagli

| | |
|---|---|
| Indirizzo | Carrer de la Duana |
| Spazio abitabile | 35m2 |
| Capacità | 2 |
| Piano | 4 |
| Camere da letto | 0 |
| Bagni | 1 |
| Letti | 1 |
| Balcone | No |
| Licenza | |

| | |
|---|---|
| Opinioni | Molto bene 8 |
| € Prezzo | 8 |
| Qualità | 8 |
| Ubicazione | 8 |
| Pulizia e disinfezione finali | 8 |
| Check- in | 8 |

## Nei dintorni

-

## Servizi

| | |
|---|---|
| Generale | Caldaia, Aria condizionata |
| Costruzione | Ascensore |
| Cucina | Forno, Utensili da cucina, Frigorifero, Fornellli |
| Stanza da bagno | Asciugacapelli, Doccia |
| Lavanderia | Biancheria da letto, Asciugamani |
| Divertimento | TV, Wi-Fi GRATUITO |
| Servizi opzionali | |

## Regolamento alloggi
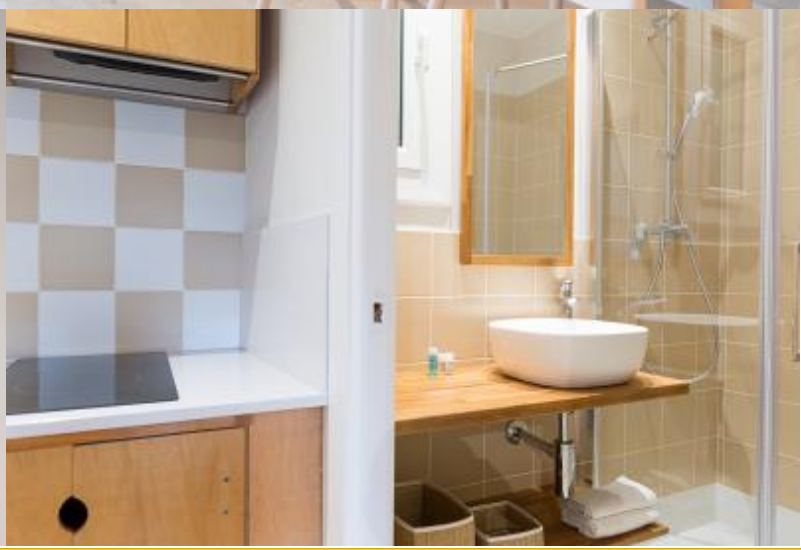
| Trasferimenti | |
|---|---|
| Importo residuo | Questo importo è per il proprietario. Al vostro arrivo vi sarà chiesto di pagare l'importo mancante. |
| check-in e check-out | Check-in a partire da: 15:00<br>Check-out al: 12:00 |
| Check-in tardivo | Il check-in è gratuito durante l'orario: dalle 13:00 alle 18:30. Se l'orario di arrivo è al di fuori di questi orari, verrà applicato un costo aggiuntivo. |
| Regole di alloggio | Animali non ammessi<br>Feste non consentite<br>Non fumatori all'interno |