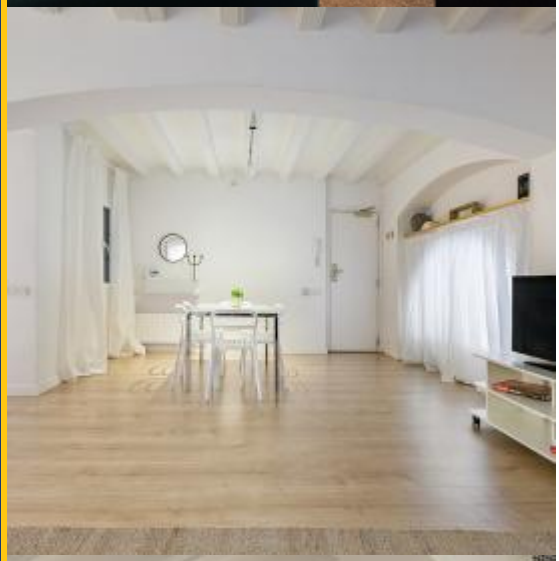

BH-3529

BarcelonaHome
WISH · FIND · ENJOY

ELEGANTE APPARTAMENTO DI 2 CAMERE DA LETTO VICINO AL MARE

descrizione

Prezzo per notte a partire da 100€

Prezzo mensile da 3000€

Appartamento in stile contemporaneo ed elegante con un'atmosfera di ambiente moderno. Le pareti sono dipinte di un bianco brillante nella maggior parte della casa, ad eccezione di alcune pareti delle camere e nella cucina, in quanto in quest'ultimo bianco combinato con un muro dipinto con linee sottili di carta colorata. Questi colori si fondono perfettamente con il pavimento in legno. 2 camere sono attrezzate per soddisfare qualsiasi esigenza di base dei clienti, a loro volta, sono arredate con quattro letti singoli. Il bagno e la cucina sono attrezzate con le più moderne tecnologie, con attrezzature come forno, microonde e piano cottura.

Questo appartamento si trova nella parte settentrionale del tradizionale quartiere di La Barceloneta, che vi permetterà voi ei vostri amici un facile accesso alla spiaggia della città, così come l'accesso rapido e facile da trasportare al trasporto di Barcellona. Inoltre, avrete molte opzioni per la ristorazione nella zona, sia di pesce e di carne. Logbook consiglio di visitare il ristorante, un ristorante con ottima cucina di pesce, fideuá, tra gli altri consigliano, e molto poco conosciuta dai turisti.

Dettagli

Indirizzo	Passeig d'Isabel II
Spazio abitabile	90m2
Capacità	4
Piano	1
Camere da letto	2
Bagni	1
Letti	4
Balcone	No
Licenza	

Opinioni	Eccellente 9.6
€ Prezzo	9
Qualità	9
Ubicazione	10
Pulizia e disinfezione finali	10
Check- in	10

Nei dintorni

-

Servizi

Generale	Aria condizionata, Riscaldamento centrale
Costruzione	Ascensore, Siete un grande gruppo? Offriamo altri alloggi in questo edificio!
Cucina	Lavastoviglie, Forno, Microonde, Utensili da cucina, Frigorifero, Fornellli, Congelatore
Stanza da bagno	Doccia
Lavanderia	Lavatrice, Biancheria da letto, Asciugamani, Asciugatrice, Coperte
Divertimento	TV, Wi-Fi GRATUITO
Servizi opzionali	

Regolamento alloggi

Trasferimenti	
Importo residuo	Questo importo è per il proprietario. Al vostro arrivo vi sarà chiesto di pagare l'importo mancante.
check-in e check-out	Check-in a partire da: 15:00 Check-out al: 11:00
Check-in tardivo	Il check-in è gratuito durante l'orario: dalle 13:00 alle 18:30. Se l'orario di arrivo è al di fuori di questi orari, verrà applicato un costo aggiuntivo. **Giorni della settimana** 19:00 - 23:00 = 30 € 23:00 in poi = 50 € **Fine settimana e festivi** 15:00 - 23:00 = 30 € 22:00 in poi = 50 €
Regole di alloggio	Animali non ammessi Feste non consentite Non fumatori all'interno