

BH-2806



BarcelonaHome
WISH • FIND • ENJOY

MONOLOCALE, SITGES



descrizione

Prezzo per notte a partire da 67€

Prezzo mensile da 750€

Nonostante le sue modeste dimensioni, questo delizioso monocale è l'ideale per una coppia in cerca di una vacanza rilassante vicino alla spiaggia. L'interno è a disposizione pratica e un corridoio di collegamento l'ingresso di una grande terrazza privata, arredata con un tavolo e una tettoia per la protezione contro il sole o la pioggia dura. L'interno è dotato di un comodo divano, un tavolo da pranzo e un letto con una zanzara baldacchino netto appeso elegante dal soffitto. La cucina completamente attrezzata si trova accanto alla terrazza ed è perfetto per la preparazione di un buon pasto per mangiare fuori.

Durante il vostro soggiorno avrete accesso a tutto ciò che Sitges ha da offrire. La casa si trova a pochi passi dalle principali attrazioni, tra cui la Plaça del Pou Vedre, Carrer Parellades, la Chiesa di San Bartolomeo e Santa Tecla, e le belle spiagge per cui la città è famosa. Trovo vita notturna a Calle del Pecado, famosa per i suoi numerosi bar e pub.

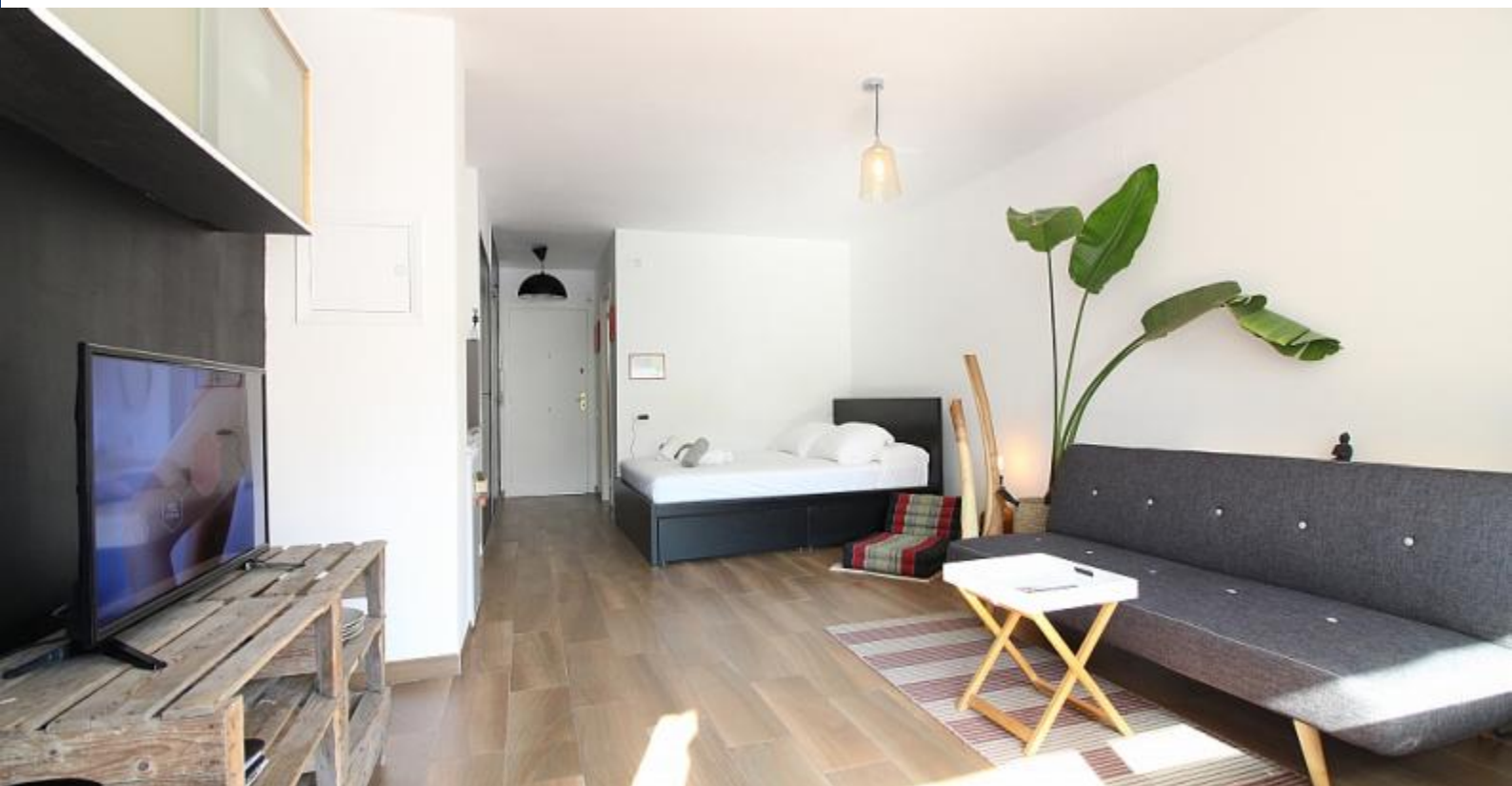

Dettagli

Indirizzo	Carrer Mossen Cinto Verdaguer
Spazio abitabile	40m2
Capacità	3
Piano	1
Camere da letto	0
Bagni	1
Letti	1
Balcone	No
Licenza	HUTB-014701

Opinioni	Molto bene 8
€ Prezzo	8
🛏 Qualità	8
📍 Ubicazione	8
✓ Pulizia e disinfezione finali	8
🔑 Check- in	8



Nei dintorni





Servizi



Generale

Aria condizionata, 24 ore telefono di emergenza,
Parcheggio opzionale



Costruzione



Cucina

Tosta pane, Lavastoviglie, Spremi agrumi, Microonde,
Frullatore, Macchina per il caffè, Teiera, Bollitore,
Utensili da cucina, Frigorifero, Fornelli, Congelatore



Stanza da bagno

Asciugacapelli, Doccia



Lavanderia

Lavatrice, Biancheria da letto, Asciugamani, Ferro da stiro



Divertimento

TV, Wi-Fi GRATUITO



Servizi opzionali



Regolamento alloggi

Trasferimenti

Importo residuo

Questo importo è per il proprietario. Al vostro arrivo vi sarà chiesto di pagare l'importo mancante.

check-in e check-out

Check-in a partire da: 15:00
Check-out al: 11:00

Check-in tardivo

Il check-in è gratuito durante l'orario: dalle 13:00 alle 18:30. Se l'orario di arrivo è al di fuori di questi orari, verrà applicato un costo aggiuntivo.

Giorni della settimana

20:00 - 23:00 = 30 €

23:00 - 01:00 = 50 €

Fine settimana e festivi

20:00 - 23:00 = 30 €

23:00 - 01:00 = 50 €

Regole di alloggio

Feste non consentite
Non fumatori all'interno



