

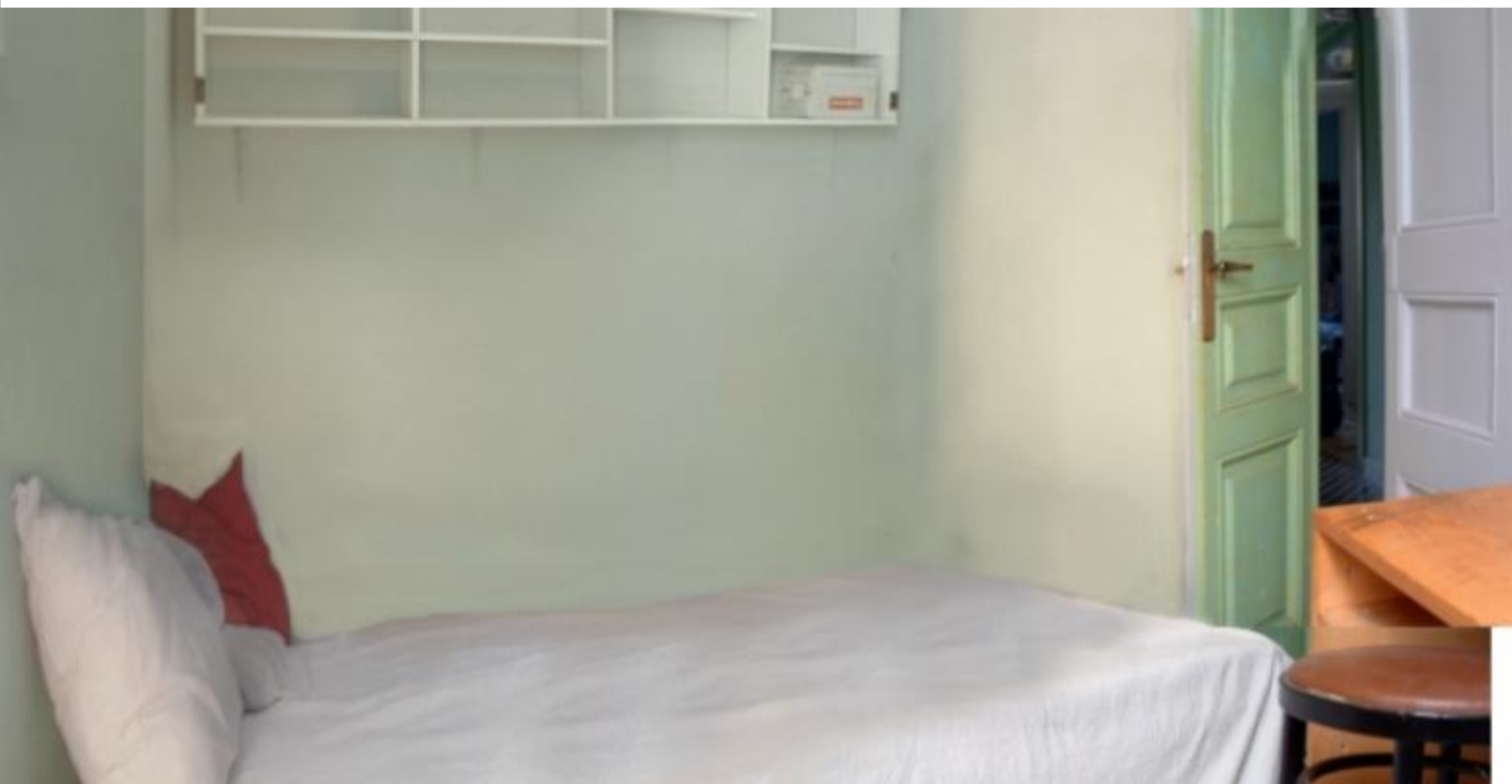

BarcelonaHome

WISH • FIND • ENJOY

CAMERE PER STUDENTI A EIXAMPLE



descrizione

Prezzo per notte a partire da 10€

Prezzo mensile da 300€

Camera disponibile in un appartamento di famiglia nel Eixample Plaça de Tetuan. L'appartamento è caratterizzato da un design intimo e confortevole che vi farà sentire come a casa, insieme con i classici pavimenti in cotto e accesso a un piccolo balcone decorato con piante. Il soggiorno è arredato con comodi divani rossi e decorate con fotografie incorniciate. Si avrà anche accesso a un elegante pianoforte a coda, rendendo questo un alloggio ideale per gli studenti di musica. L'appartamento si trova nei pressi della Ciutadella, lo Zoo e Arc de Triomf. Passeig de Gracia e la Sagrada Familia si trovano nelle vicinanze. La metropolitana più vicina Tetuan si trova proprio accanto alla casa, con un rapido accesso all'Università.

L'affitto camera dispone di un comodo letto singolo, un comodo divano per rilassarsi dopo una lunga giornata, e una scrivania con un sacco di luce che brilla su di esso dalla finestra. Ci sono anche una mensola sopra il letto per decorare se stessi.



Dettagli

Indirizzo	Carrer de la Diputació
Spazio abitabile	125m2
Capacità	1
Piano	3
Camere da letto	1
Bagni	1
Letti	1
Balcone	Si
Licenza	

Opinioni	Buono 4.8
€ Prezzo	6
🛏 Qualità	4
📍 Ubicazione	6
🧹 Pulizia e disinfezione finali	2
🔑 Check- in	6









Nei dintorni





Servizi

	Generale	Caldaia, Balcone
	Costruzione	Ascensore, Portiere
	Cucina	Tosta pane, Lavastoviglie, Spremi agrumi, Forno, Microonde, Frullatore, Macchina per il caffè, Utensili da cucina, Frigorifero, Fornelli, Congelatore
	Stanza da bagno	Asciugacapelli, Vasca da bagno
	Lavanderia	Lavatrice, Biancheria da letto, Asciugamani, Ferro da stiro, Coperte
	Divertimento	TV, Wi-Fi GRATUITO
	Servizi opzionali	

Regolamento alloggi

Trasferimenti

Importo residuo	Questo importo è per il proprietario. Al vostro arrivo vi sarà chiesto di pagare l'importo mancante.
-----------------	--

check-in e check-out	Check-in a partire da: 09:00 Check-out al: 12:00
----------------------	---

Check-in tardivo	Il check-in è gratuito durante l'orario: dalle 13:00 alle 18:30. Se l'orario di arrivo è al di fuori di questi orari, verrà applicato un costo aggiuntivo.
------------------	--

Regole di alloggio	Animali non ammessi Feste non consentite Non fumatori all'interno Età minima 20 anni
--------------------	---



