



BarcelonaHome

WISH • FIND • ENJOY

SPLENDIDO APPARTAMENTO VICINO AL PASSEIG DE GRACIA



descrizione

Prezzo per notte a partire da 92€

Prezzo mensile da 2300€

Questo magnifico appartamento nel cuore di Eixample è stato progettato con gusto impeccabile. Il soggiorno ha divani in pelle morbida e l'accesso ad un balcone privato con porte di legno alte restaurato, permettendo in un sacco di aria e luce. Le camere presentano uno stile rustico contemporaneo e dotate di comodi letti, armadi e lampadari creativi. La cucina è dotata di un'elegante sala da pranzo e un turchese molto popolare frigorifero SMEG e tutto il necessario per cucinare un buon pasto. Vi innamorerete i pavimenti piastrellati originali in tutto l'appartamento con diversi modelli che danno un tocco vivace allo spazio.

L'appartamento vanta una posizione privilegiata, a pochi passi dalla famosa Casa Batlló e La Pedrera, Passeig de Gracia e la stazione della metropolitana con lo stesso nome della strada, con un facile accesso al gotico e il porto. Il quartiere è noto per una splendida selezione di ristoranti, caffè, pasticceria e bar.



Dettagli

Indirizzo	Carrer del Consell de Cent
Spazio abitabile	65m2
Capacità	4
Piano	3
Camere da letto	2
Bagni	1
Letti	3
Balcone	Si
Licenza	

Opinioni	Eccellente 9.4
€ Prezzo	9
🛏 Qualità	9
📍 Ubicazione	10
✓ Pulizia e disinfezione finali	10
🔑 Check- in	9

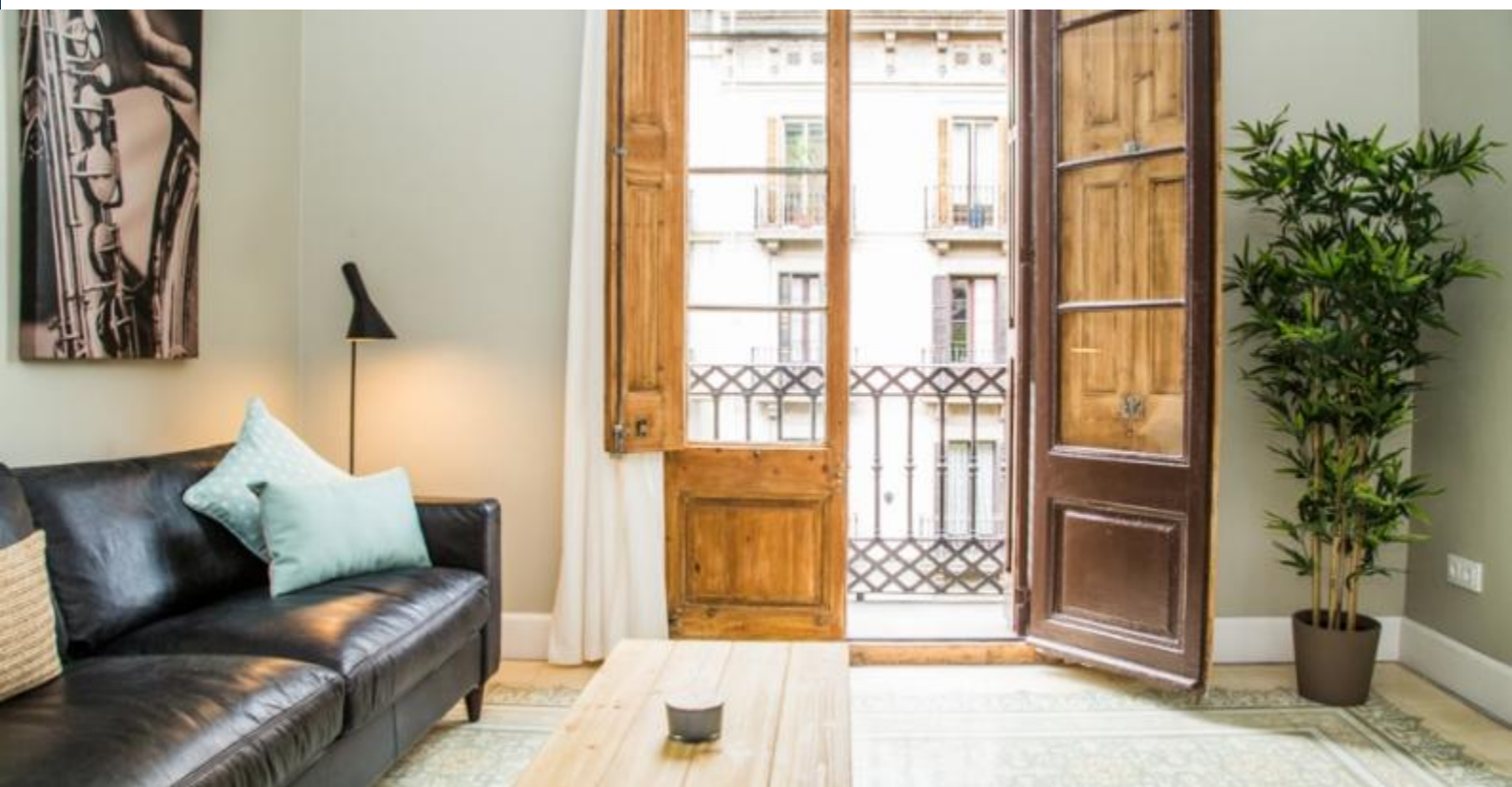

Nei dintorni





Servizi



Generale

Caldaia, Aria condizionata, Balcone, 24 ore telefono di emergenza, Riscaldamento centrale



Costruzione

Ascensore, Portiere, Siete un grande gruppo? Offriamo altri alloggi in questo edificio!



Cucina

Tosta pane, Lavastoviglie, Forno, Microonde, Macchina per il caffè, Teiera, Bollitore, Utensili da cucina, Frigorifero, Fornelli, Macchina Nespresso, Congelatore



Stanza da bagno

Asciugacapelli, Doccia



Lavanderia

Lavatrice, Biancheria da letto, Asciugamani, Asciugatrice, Ferro da stiro, Coperte



Divertimento

Hi-Fi, DVD, TV, Wi-Fi GRATUITO



Servizi opzionali



Regolamento alloggi

Trasferimenti

Importo residuo

Questo importo è per il proprietario. Al vostro arrivo vi sarà chiesto di pagare l'importo mancante.

check-in e check-out

Check-in a partire da: 15:00
Check-out al: 11:00

Check-in tardivo

Il check-in è gratuito durante l'orario: dalle 13:00 alle 18:30. Se l'orario di arrivo è al di fuori di questi orari, verrà applicato un costo aggiuntivo.

Giorni della settimana

22:00 - 01:00 = 30 €

01:00 - 02:00 = 50 €

Fine settimana e festivi

22:00 - 01:00 = 30 €

01:00 - 02:00 = 50 €

Regole di alloggio

Animali non ammessi
Feste non consentite
Non fumatori all'interno



