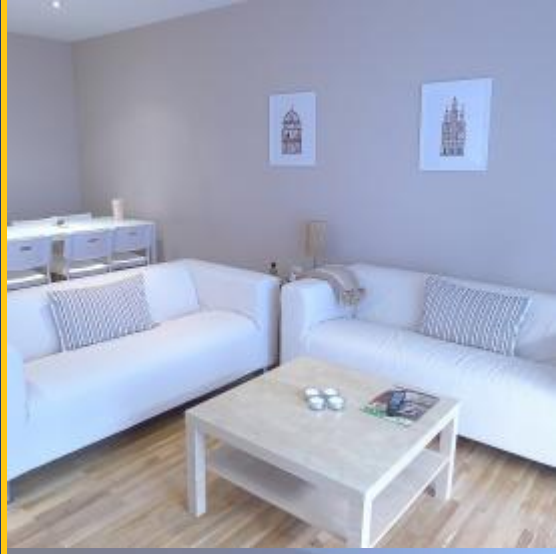

BH-2589

BarcelonaHome

WISH • FIND • ENJOY

APPARTAMENTI BIANCHE IN QUARTIERE EIXAMPLE

descrizione

Prezzo per notte a partire da 114€

Prezzo mensile da 2250€

Appartamento luminoso e funzionale, con una grande finestra che si apre sul terrazzo, che consente di godere la vita all'aria aperta e guardare le vivaci strade di Barcellona da casa. Il colore bianco domina tutta piatta, aggiungendo alla semplicità dei mobili e decorazione che è perfetta per staccare e rilassarsi. Le camere da letto dispone di una decorazione in linee semplici e comodi letti. Inoltre, il bagno dispone di una vasca da bagno, che vi permetterà di rilassarvi dopo una giornata intensa.

L'appartamento si trova nel quartiere del l'Eixample, un quartiere tranquillo in cui è possibile trovare di tutto, dai più diversi negozi fino a ristoranti alla moda e locali, tra cui i luoghi di svago, come la piscina olimpionica Sant Jordi. Come è vicino a due stazioni della metropolitana, che vi fornirà un facile facile accesso ai mezzi pubblici per raggiungere il centro della città e godere di tutti i monumenti e le attrazioni turistiche situate lì.

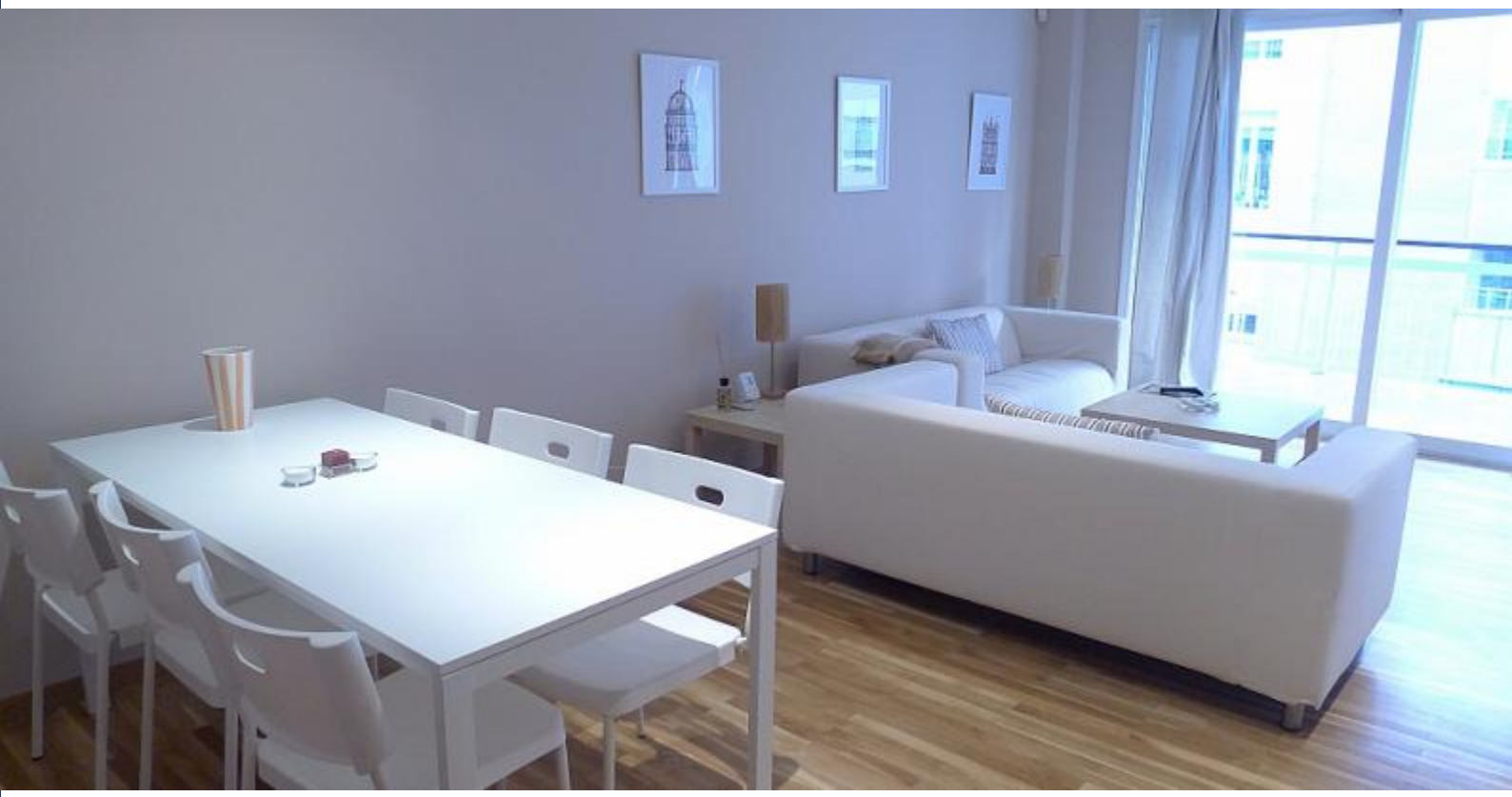

Dettagli

Indirizzo	Carrer de Paris
Spazio abitabile	100m2
Capacità	6
Piano	4
Camere da letto	4
Bagni	2
Letti	6
Balcone	No
Licenza	HUTB-002645

Opinioni	Molto bene 7.8
€ Prezzo	7
Qualità	7
Ubicazione	8
Pulizia e disinfezione finali	9
Check- in	8

Nei dintorni

-

Servizi

Generale	Caldaia, Aria condizionata, 24 ore telefono di emergenza
Costruzione	Ascensore, Terrazza privata
Cucina	Forno, Microonde, Macchina per il caffè, Utensili da cucina, Frigorifero, Fornellli, Congelatore
Stanza da bagno	Asciugacapelli, Vasca da bagno, Doccia
Lavanderia	Lavatrice, Biancheria da letto, Asciugamani, Ferro da stiro, Coperte
Divertimento	DVD, TV, Wi-Fi GRATUITO
Servizi opzionali	

Regolamento alloggi

Trasferimenti	
Importo residuo	Questo importo è per il proprietario. Al vostro arrivo vi sarà chiesto di pagare l'importo mancante.
check-in e check-out	Check-in a partire da: 13:00 Check-out al: 11:00
Check-in tardivo	Il check-in è gratuito durante l'orario: dalle 13:00 alle 18:30. Se l'orario di arrivo è al di fuori di questi orari, verrà applicato un costo aggiuntivo. **Giorni della settimana** 21:00 - 00:00 = 30 € 00:00 in poi = 40 € **Fine settimana e festivi** 21:00 - 00:00 = 30 € 00:00 in poi = 40 €
Regole di alloggio	Animali non ammessi Feste non consentite Non fumatori all'interno
Nota del proprietario	Età minima 25 anni