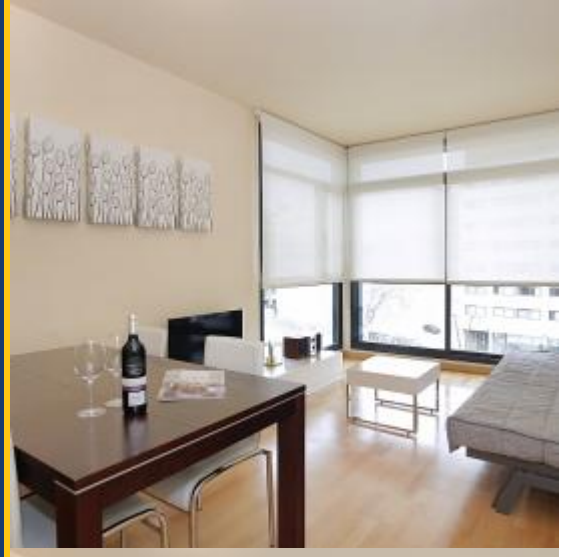

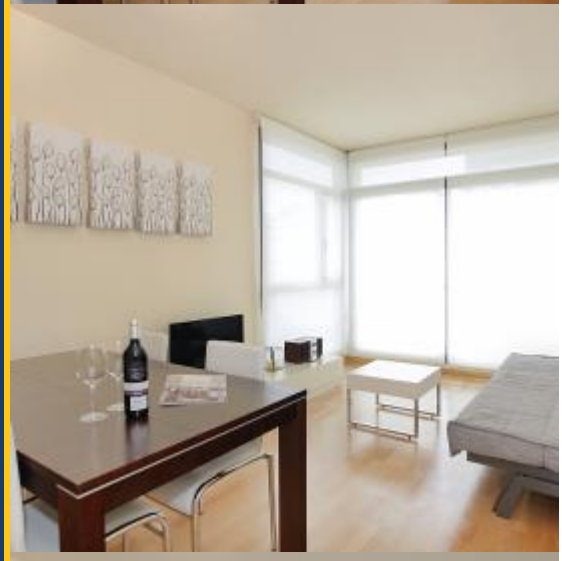

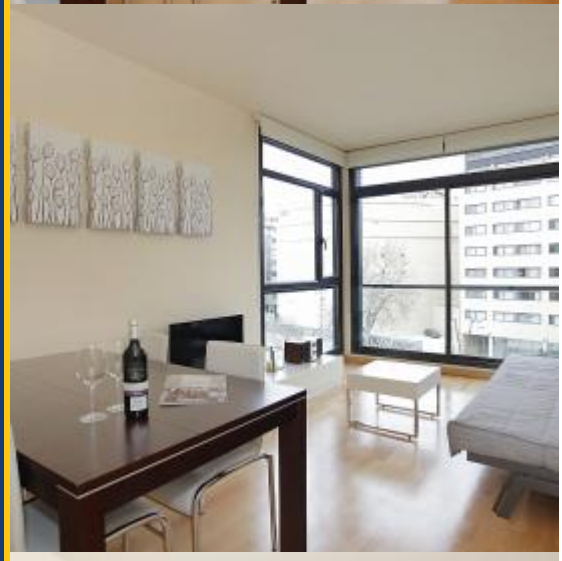

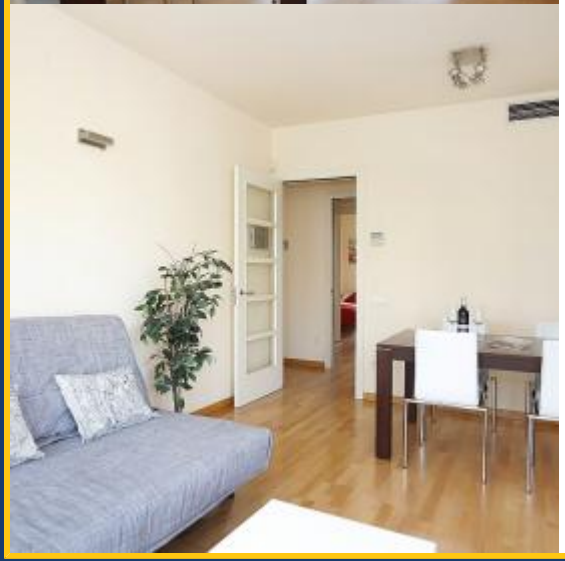

BH-2550

BarcelonaHome

WISH · FIND · ENJOY

VILLA OLÍMPICA 2 CAMERE DA LETTO

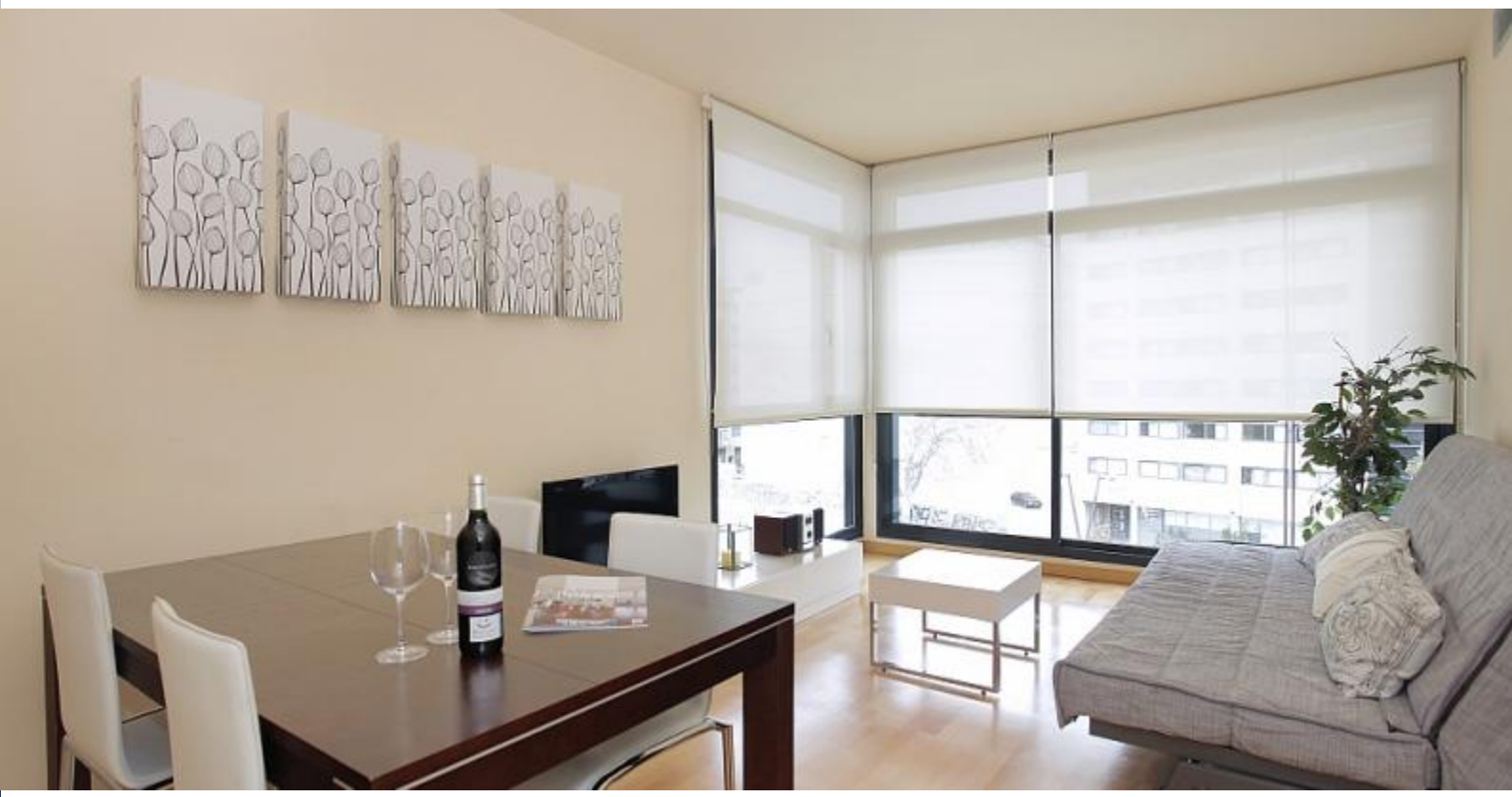

descrizione

Prezzo per notte a partire da 288€

Prezzo mensile da 4840€

Bellissimo appartamento, situato in un edificio di recente costruzione, con una piccola terrazza dove godersi una bella serata con amici o familiari. Il luminoso soggiorno dispone di mobili affascinanti ed eleganti decorazioni in tonalità neutre. La cucina, così come le camere da letto, hanno un accesso esterno che porta freschezza e luce, e sono decorate in stile moderno con dettagli di alta qualità.

Situato in un luogo eccezionale per godersi della maggior parte di Barcellona in tutto il suo splendore, in quanto è a pochi minuti di distanza da Villa Olimpica, el Parc de la Ciutadella e dalla spiaggia. Proprio vicino al Paseo Maritimo, si trovano molti locali, terrazze e ristoranti per trascorrere una bella giornata o una vivace vita notturna nei club e bar come Shôko, Catwalk o Opium.

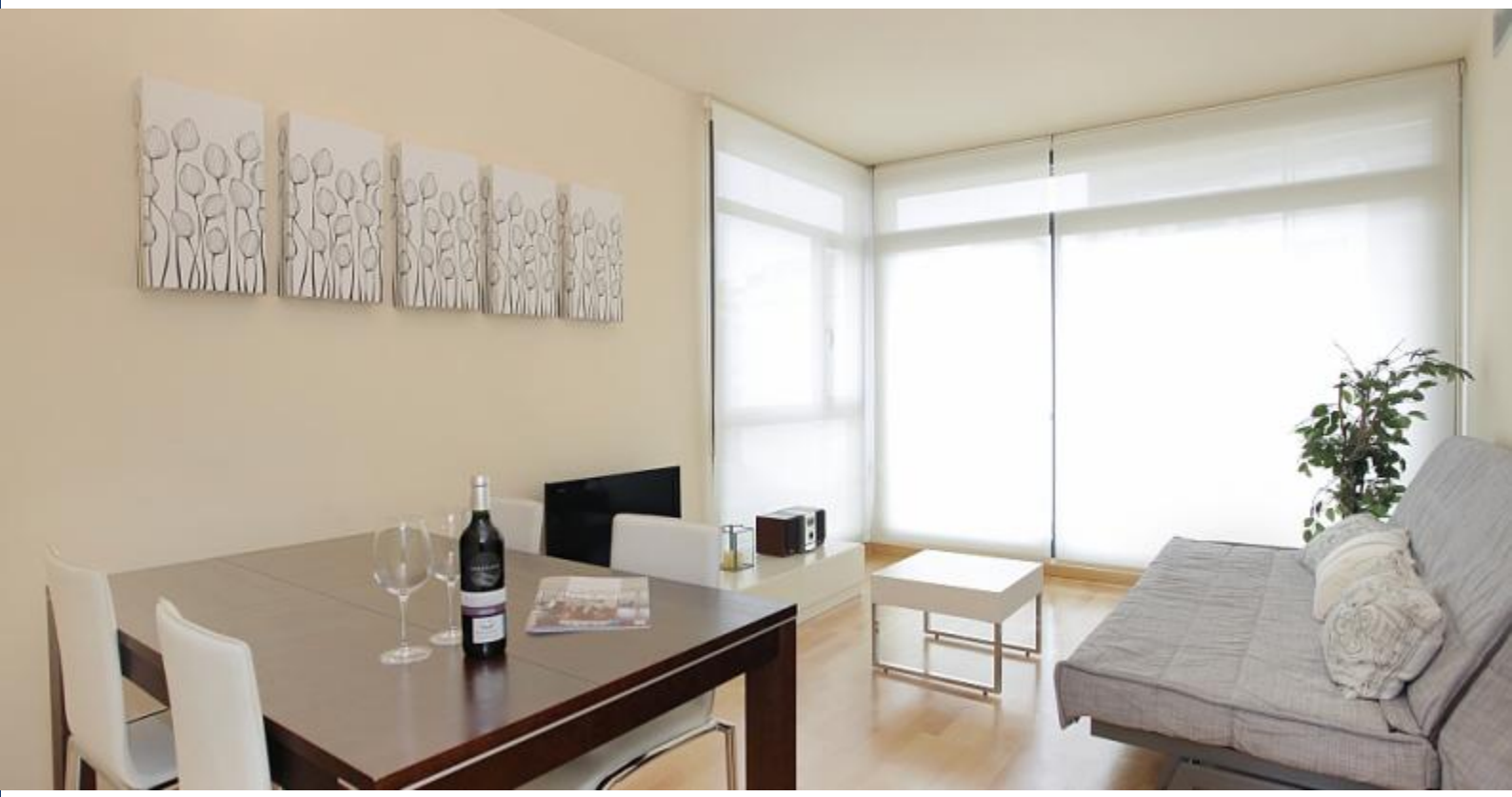

Dettagli

Indirizzo	Carrer de Joan d'Àustria
Spazio abitabile	80m2
Capacità	6
Piano	3
Camere da letto	2
Bagni	1
Letti	3
Balcone	No
Licenza	HUTB-000847

Opinioni	Eccellente 9
€ Prezzo	8.6
Qualità	8.6
Ubicazione	9.4
Pulizia e disinfezione finali	8.6
Check- in	10

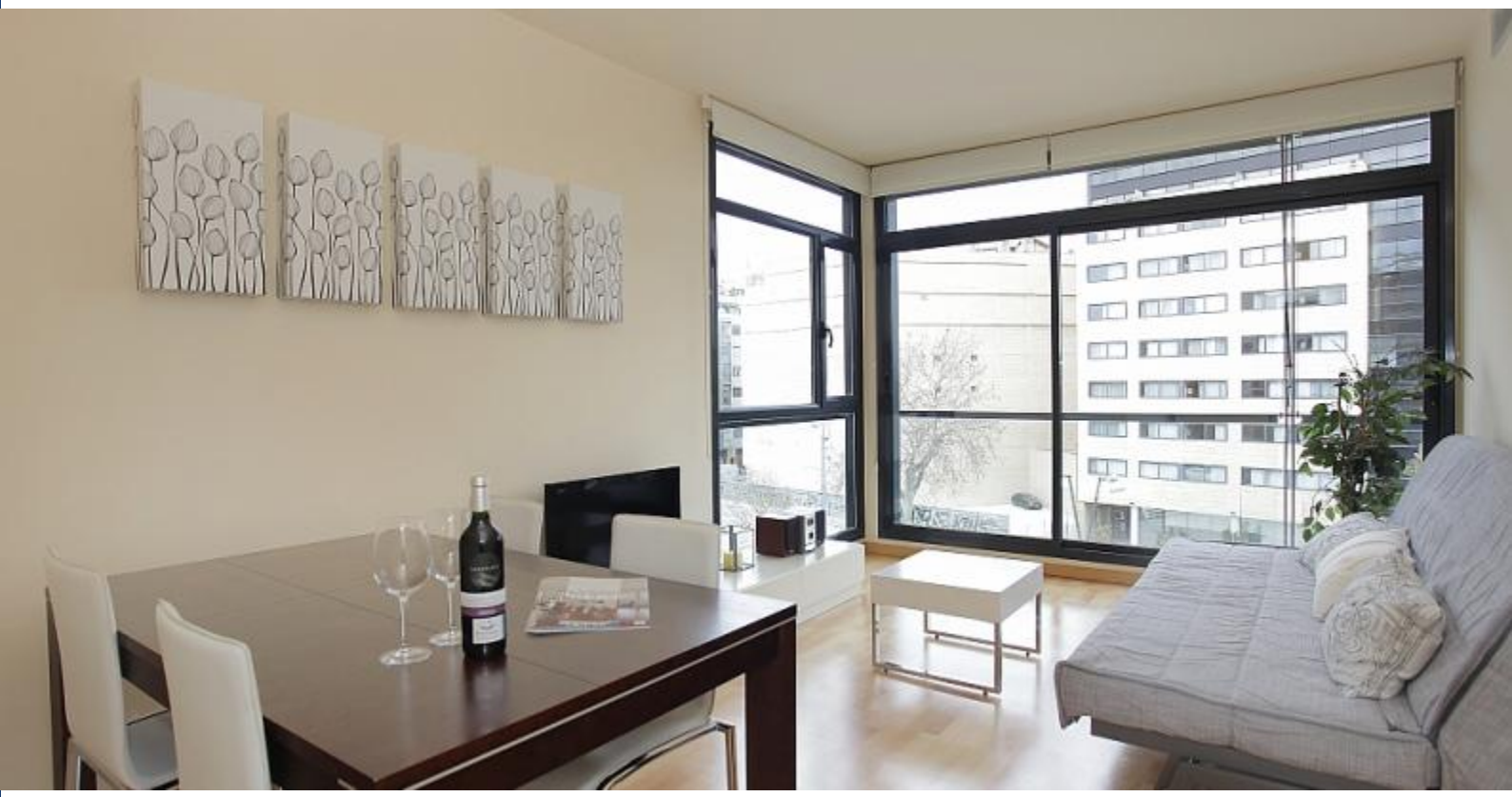

Nei dintorni

-

Servizi

Generale	Parcheggio, Cassetta di sicurezza, Aria condizionata, 24 ore telefono di emergenza, Parcheggio opzionale, Culla, Riscaldamento centrale
Costruzione	Ascensore, Terrazza privata, Siete un grande gruppo? Offriamo altri alloggi in questo edificio!
Cucina	Tosta pane, Lavastoviglie, Spremi agrumi, Forno, Microonde, Macchina per il caffè, Bollitore, Utensili da cucina, Frigorifero, Fornellli, Congelatore
Stanza da bagno	Asciugacapelli, Bidè, Vasca da bagno
Lavanderia	Lavatrice, Biancheria da letto, Asciugamani, Asciugatrice, Ferro da stiro
Divertimento	Hi-Fi, DVD, TV, Telefono, Wi-Fi GRATUITO
Servizi opzionali	Parcheggio (È possibile ordinare questi servizi dopo la prenotazione)

Regolamento alloggi

Trasferimenti	
Importo residuo	Questo importo è per il proprietario. Al vostro arrivo vi sarà chiesto di pagare l'importo mancante.
check-in e check-out	Check-in a partire da: 15:00 Check-out al: 11:00
Check-in tardivo	Il check-in è gratuito durante l'orario: dalle 13:00 alle 18:30. Se l'orario di arrivo è al di fuori di questi orari, verrà applicato un costo aggiuntivo. **Giorni della settimana** 21:00 - 00:00 = 30 € 00:00 in poi = 60 € **Fine settimana e festivi** 21:00 - 00:00 = 30 € 00:00 in poi = 60 €
Regole di alloggio	Animali non ammessi Feste non consentite Non fumatori all'interno
Nota del proprietario	Il proprietario richiede un pagamento del 25% dell'importo totale in sospeso dopo aver ricevuto la conferma della prenotazione.

BEDROOM