

BH-2429



BarcelonaHome
WISH • FIND • ENJOY

APPARTAMENTI ERASMUS BARCELONA



descrizione

Prezzo per notte a partire da 182€

Prezzo mensile da 5000€

Grazioso appartamento situato in un imponente edificio, che ha mantenuto i pavimenti originali in piastrelle di cemento ed è decorato in stile classico, che associa alle sue grandi dimensioni, lo rende un luogo ideale per grandi gruppi o famiglie che vogliono trascorrere le proprie vacanze in modo pratico e accogliente appartamento. Dispone di grandi camere da letto con armadio per mantenere il vostro bagaglio e sono molto luminosi grazie alla finestra guardando all'esterno. Inoltre è delizioso di vedere la Sagrada Familia di tutti i giorni dal vostro balcone.

Si trova nel quartiere dell'Eixample, caratterizzata da capolavori di architettura Art Nouveau come la Casa Batllò o Pedrera. Vi troverete numerosi negozi di lusso e raffinati ristoranti di tapas con terrazze dove trascorrere un pomeriggio rilassato. Inoltre, è bene vicino a Plaza Espanya, dove si può ammirare la bella Fontana Magica.

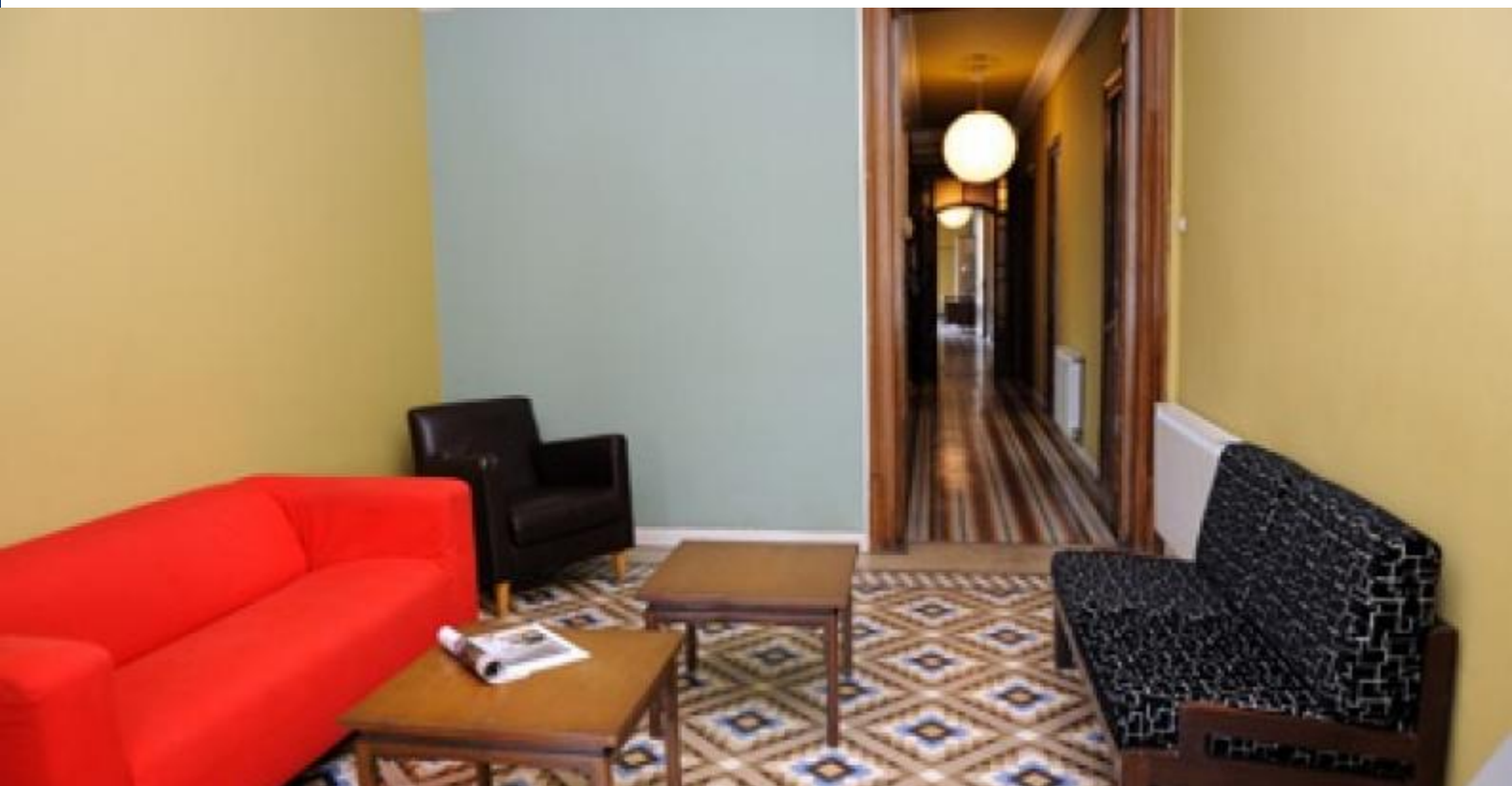

Dettagli

Indirizzo	Carrer de Mallorca
Spazio abitabile	180m2
Capacità	10
Piano	2
Camere da letto	6
Bagni	2
Letti	6
Balcone	Si
Licenza	HUTB-008474

Opinioni	Molto bene 7.6
€ Prezzo	8
🛏 Qualità	8
📍 Ubicazione	8
✓ Pulizia e disinfezione finali	6
🔑 Check- in	8



Nei dintorni



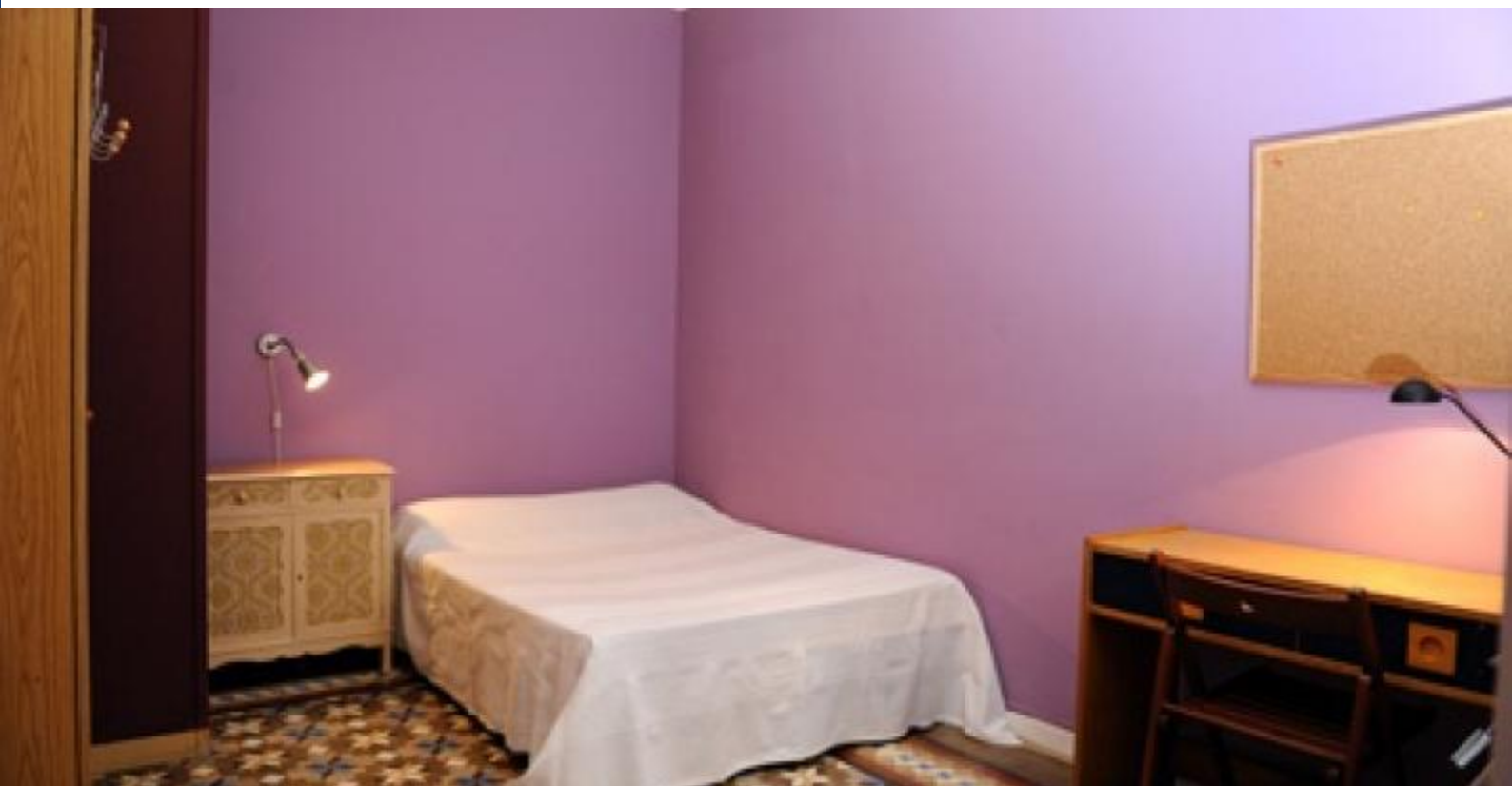

Servizi



Generale

Ventilatore, Caldaia, Balcone, 24 ore telefono di emergenza, Animali domestici ammessi



Costruzione

Ascensore, Portiere, Siete un grande gruppo? Offriamo altri alloggi in questo edificio!



Cucina

Tosta pane, Forno, Microonde, Macchina per il caffè, Bollitore, Utensili da cucina, Frigorifero, Fornelli, Congelatore



Stanza da bagno

Asciugacapelli, Vasca da bagno, Doccia, Toilette



Lavanderia

Lavatrice, Biancheria da letto, Asciugamani



Divertimento

TV, Wi-Fi GRATUITO



Servizi opzionali



Regolamento alloggi

Trasferimenti

Importo residuo

Questo importo è per il proprietario. Al vostro arrivo vi sarà chiesto di pagare l'importo mancante.

check-in e check-out

Check-in a partire da: 14:00
Check-out al: 12:00

Check-in tardivo

Il check-in è gratuito durante l'orario: dalle 13:00 alle 18:30. Se l'orario di arrivo è al di fuori di questi orari, verrà applicato un costo aggiuntivo.

Giorni della settimana

21:00 - 07:00 = 30 €

Fine settimana e festivi

20:00 - 07:00 = 30 €

Regole di alloggio

Feste non consentite

Nota del proprietario

Il proprietario richiede il 30% del prezzo totale del soggiorno al momento in cui si riceve questa conferma della prenotazione.



