

BHM2-2420

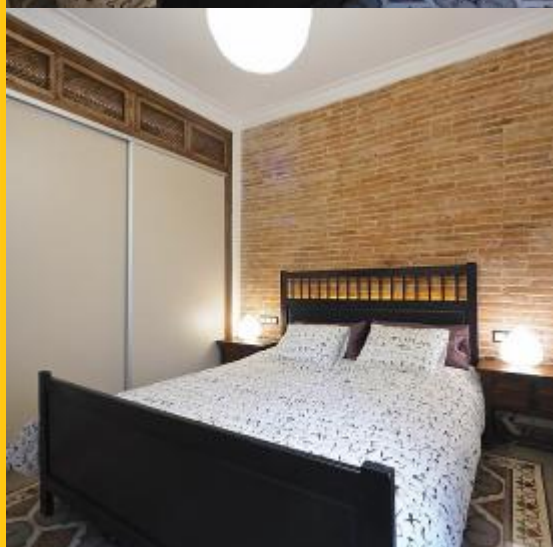

BarcelonaHome
WISH • FIND • ENJOY

APPARTAMENTO DELL'ANNATA PER AFFITTO A LUNGO TERMINE, SANTS



descrizione

Prezzo per notte a partire da 43€

Prezzo mensile da 1300€

Appartamento familiare situato in un bel palazzo che mostra un stile industriale vintage con pareti in mattoni impiallacciatura in salotto e nei bagni. È dotato di pavimenti piastrellati e di origine in quasi tutte le camere. Essa dispone di un ampio soggiorno, con travi a vista e pavimenti in legno, dando all'insieme un certo carattere, arredate in modo originale e spazioso, che mette in evidenza la luminosità e l'impressione di volume. Inoltre, è dotato di una zona chill out eccezionale, dotato di un piccolo bar in legno e sgabello, dove rilassarsi con un buon libro.

Si trova nel quartiere di Sants, una zona molto tranquilla e sicura, ben servito dai mezzi pubblici, dal momento che la principale stazione ferroviaria di Sant Estacio è solo a pochi metri di distanza. Questo vi impedisce di sentirsi isolato mentre godendo di tutti i comfort che ha da offrire. Ospita anche molti negozi e stabilimenti in cui è possibile trascorrere un bel pomeriggio.



Dettagli

Indirizzo	Carrer del Vallespir
Spazio abitabile	90m2
Capacità	5
Piano	2
Camere da letto	3
Bagni	1
Letti	3
Balcone	Si
Licenza	

Opinioni	Eccellente 9.2
€ Prezzo	9
🛏 Qualità	10
📍 Ubicazione	9
🧼 Pulizia e disinfezione finali	9
🔑 Check- in	9.4



Nei dintorni





Servizi



Generale

Ventilatore, Cassetta di sicurezza, Caldaia, Aspirapolvere, Balcone, 24 ore telefono di emergenza, Animali domestici ammessi



Costruzione



Cucina

Lavastoviglie, Forno, Microonde, Teiera, Bollitore, Utensili da cucina, Frigorifero, Fornelli, Congelatore



Stanza da bagno

Asciugacapelli, Doccia



Lavanderia

Lavatrice, Biancheria da letto, Asciugamani, Asciugatrice, Ferro da stiro, Coperte



Divertimento

DVD, TV, Wi-Fi GRATUITO



Servizi opzionali

Culla, Chiavi extra, Pacchetto per compleanni, Pacco di benvenuto., Servizio di pulizia giornaliero all 'ora , Seggiolone, Si accettano animali domestici (È possibile ordinare questi servizi dopo la prenotazione)



Regolamento alloggi

Trasferimenti

Importo residuo

Questo importo è per il proprietario. Al vostro arrivo vi sarà chiesto di pagare l'importo mancante.

check-in e check-out

Check-in a partire da: 13:00
Check-out al: 10:00

Check-in tardivo

Il check-in è gratuito durante l'orario: dalle 13:00 alle 18:30. Se l'orario di arrivo è al di fuori di questi orari, verrà applicato un costo aggiuntivo.

Giorni della settimana

18:30 - 22:00 = 30 €

22:00 - 01:00 = 50 €

01:00 - 07:00 = 90 €

07:00 - 10:00 = 50 €

Fine settimana e festivi

13:00 - 22:00 = 30 €

22:00 - 01:00 = 50 €

01:00 - 07:00 = 90 €

07:00 - 10:00 = 50 €

Regole di alloggio

Feste non consentite
Non fumatori all'interno



