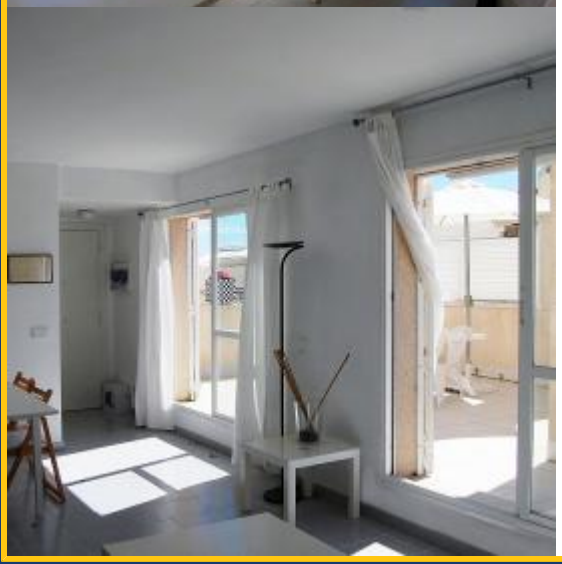

BH-2118

BarcelonaHome
WISH · FIND · ENJOY

APPARTAMENTO IN AFFITTO A PORT AIGUADOLÇ, SITGES

descrizione

Prezzo per notte a partire da 211€

Prezzo mensile da - €

Meraviglioso appartamento situato vicinissimo al porto di Aiguadolç a Sitges, e arredato con il peculiare stile mediterraneo. Il luminoso soggiorno ha arredi moderni e funzionali, con la cucina a vista separata solo da un tavolo per la colazione. Ha una splendida terrazza dove è possibile rilassarsi al sole o gustare una deliziosa cena sotto le stelle. È inoltre possibile godere degli spazi comuni quali il giardino, il campo da tennis e la piscina.

Questo bellissimo appartamento si trova a pochi metri dalla spiaggia ed è circondato da ottimi ristoranti come La Bocana o Magoa. Sitges offre una grande architettura che apprezzerete durante il vostro soggiorno, visitando ad esempio monumenti come la chiesa di San Bartolomé y Santa Tecla, o il Museo Maricel de Mar. Durante la notte, questa città offre luoghi di divertimento per ballare, come il famoso Pachito o club come l'Atlantida.

Dettagli

Indirizzo	Carrer Marina d'Aiguadolç
Spazio abitabile	90m2
Capacità	8
Piano	1
Camere da letto	3
Bagni	2
Letti	2
Balcone	Si
Licenza	HUTB-011846

Opinioni	Buono 6
€ Prezzo	6
Qualità	8
Ubicazione	6
Pulizia e disinfezione finali	4
Check- in	6

Nei dintorni

-

Servizi

Generale	Caldaia, Camino, Giardino, Aria condizionata, Balcone, Culla, Animali domestici ammessi
Costruzione	Ascensore, Terrazza privata
Cucina	Tosta pane, Lavastoviglie, Forno, Microonde, Macchina per il caffè, Frigorifero, Fornellli
Stanza da bagno	Asciugacapelli, Bidè, Vasca da bagno, Doccia
Lavanderia	Lavatrice, Biancheria da letto, Asciugamani, Asciugatrice, Ferro da stiro, Coperte
Divertimento	Hi-Fi, TV, Wi-Fi GRATUITO
Servizi opzionali	

Regolamento alloggi

Trasferimenti	
Importo residuo	Questo importo è per il proprietario. Al vostro arrivo vi sarà chiesto di pagare l'importo mancante.
check-in e check-out	Check-in a partire da: 15:00 Check-out al: 11:00
Check-in tardivo	Il check-in è gratuito durante l'orario: dalle 13:00 alle 18:30. Se l'orario di arrivo è al di fuori di questi orari, verrà applicato un costo aggiuntivo. **Giorni della settimana** 21:00 in poi = 30 € **Fine settimana e festivi** 21:00 in poi = 30 €
Regole di alloggio	Feste non consentite
Nota del proprietario	Il proprietario richiede il 50% del prezzo totale del soggiorno al momento in cui si riceve questo conferma della prenotazione.