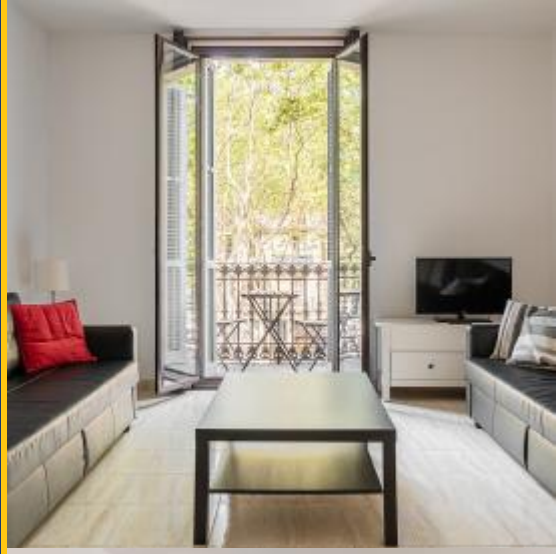

BHB-1838

BarcelonaHome
WISH · FIND · ENJOY

APPARTAMENTO GRAN VÍA A BARCELLONA

descrizione

Prezzo per notte a partire da 187€

Prezzo mensile da 3900€

Con la sua combinazione di colori liscio e sofisticato in bianco rosato e beige, e la loro abbondanza di luce e brezza fresca, che inonda lo spazio attraverso le finestre del balcone, "cool" è certamente la parola che meglio definisce questo appartamento .

Nel soggiorno si trovano 2 comodi divani davanti alla TV, bellissimi dipinti floreali che adornano le pareti e un balcone affacciato sul vivace viale. Un lungo corridoio pavimentato in piastrelle lucido si estende alle due camere da letto. Il primo ha 2 letti singoli e un grande armadio di legno. Nel frattempo la camera da letto di sole ha un grande letto matrimoniale, 2 armadi, un angolo studio con una piccola scrivania e accesso sia sia un piccolo balcone e un bagno con doccia. L'appartamento dispone anche di un bagno con il tipo di piastrelle di marmo, e una cucina completamente attrezzata. Per una tipica esperienza di Barcellona, vi invitiamo a visitare il vicino mercato Ninot e comprare cibo fresco da preparare a casa.

L'appartamento si trova a pochi passi dalla stazione della metropolitana Rocafort (L1), con collegamento diretto a Plaza Catalunya e dal famoso Arco di Trionfo. Non lontano si trovano anche Plaza Espanya, la Fontana Magica di Montjuic e la Fira de Barcelona. La zona offre anche una vasta selezione di ristoranti e bar, soprattutto in via Enric Granados, e gli ottimi tapas bar Carrer Blai nel quartiere di Poble Sec.

Dettagli

Indirizzo	Gran Via de les Corts Catalanes
Spazio abitabile	80m2
Capacità	5
Piano	1
Camere da letto	2
Bagni	2
Letti	3
Balcone	Si
Licenza	HUTB-008759 NRA: ESFCNT000008067000149414000000000000000000000000003 y ESFCTU000008067000149414000000000000000000HUTB-0087595

Opinioni	Eccellente 9.4
Prezzo	8.6
Qualità	9.4
Ubicazione	10
Pulizia e disinfezione finali	9.6
Check- in	9

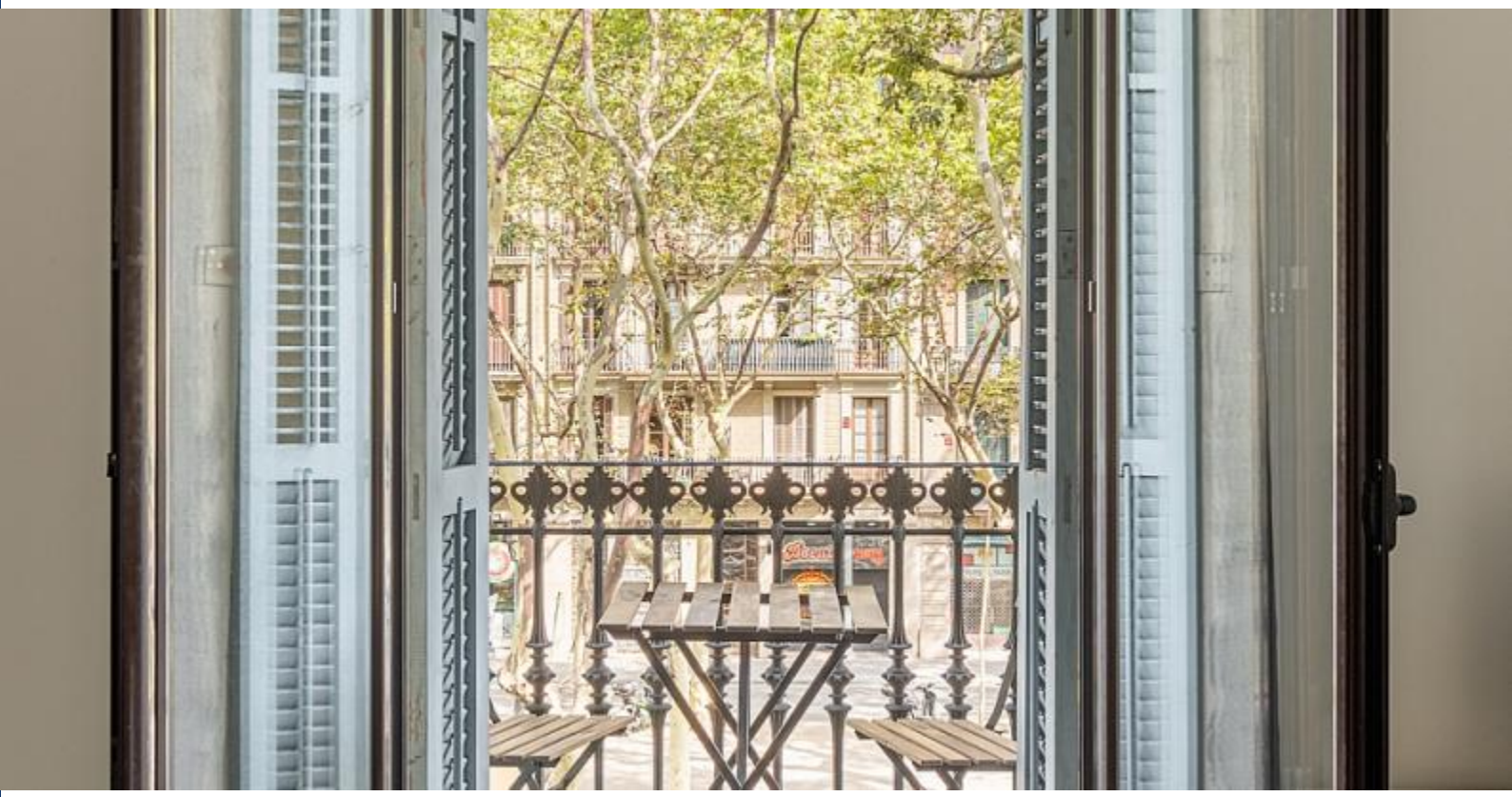

Nei dintorni

-

Servizi

Generale	Caldaia, Aria condizionata, Balcone, 24 ore telefono di emergenza, Parcheggio opzionale
Costruzione	Ascensore, Siete un grande gruppo? Offriamo altri alloggi in questo edificio!
Cucina	Lavastoviglie, Forno, Utensili da cucina, Frigorifero, Fornellli, Congelatore
Stanza da bagno	Doccia
Lavanderia	Lavatrice, Biancheria da letto, Asciugamani, Ferro da stiro, Coperte
Divertimento	TV, Tv via cavo, Wi-Fi GRATUITO
Servizi opzionali	Culla, Chiavi extra, Pacchetto per compleanni, Pacco di benvenuto., Pacchetto extra di biancheria per la camera, Pacchetto extra di asciugamani, Servizio di pulizia giornaliero all 'ora , Seggiolone, Si accettano animali domestici (È possibile ordinare questi servizi dopo la prenotazione)

Regolamento alloggi
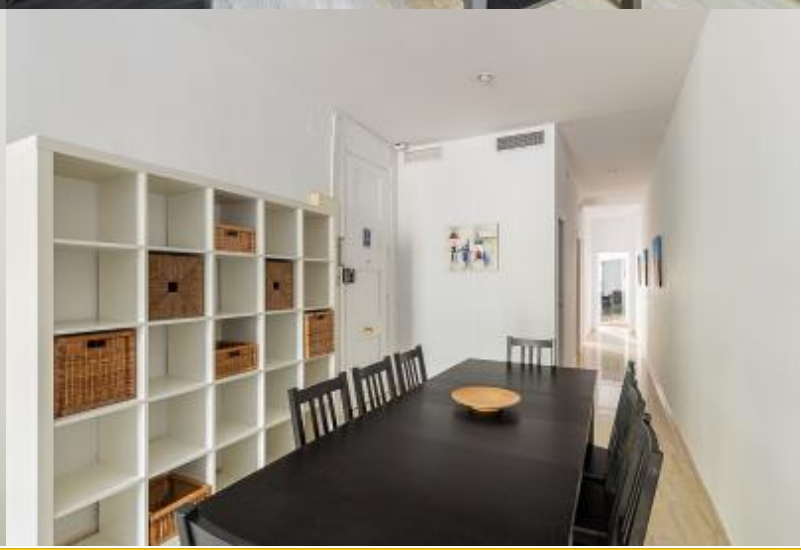
Trasferimenti	
Importo residuo	Questo importo è per il proprietario. Al vostro arrivo vi sarà chiesto di pagare l'importo mancante.
check-in e check-out	Check-in a partire da: 13:00 Check-out al: 10:00
Check-in tardivo	Il check-in è gratuito durante l'orario: dalle 13:00 alle 18:30. Se l'orario di arrivo è al di fuori di questi orari, verrà applicato un costo aggiuntivo. **Giorni della settimana** 19:00 - 23:00 = 30 € 23:00 - 09:00 = 50 € **Fine settimana e festivi** 13:00 - 23:00 = 30 € 23:00 - 09:00 = 50 €
Regole di alloggio	Animali non ammessi Feste non consentite Età minima 20 anni