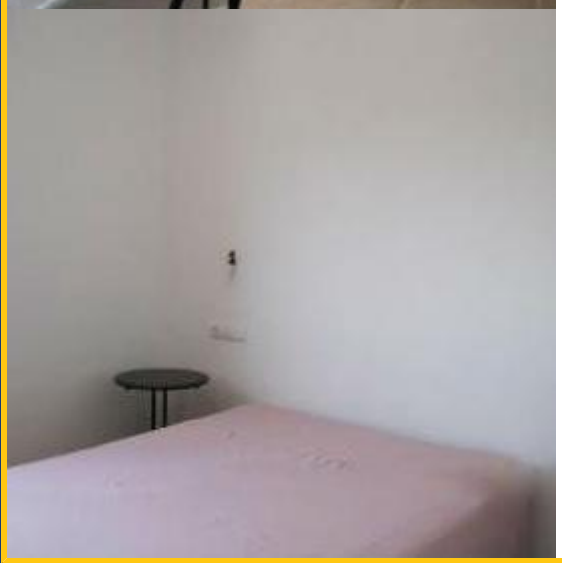

BHMV-VE1625

BarcelonaHome

WISH · FIND · ENJOY

Property For Sale

COSTA BRAVA PENTHOUSE À VENDRE 5

Description

Prix 200000€

Available

Cet appartement entièrement équipé, situé dans la municipalité de Llançà sur la Costa Brava catalane est, grâce à sa grande terrasse et à son emplacement, à seulement 5 minutes de la plage, l'endroit idéal pour les groupes d'amis et les familles.

En outre, si votre intention est de visiter cet endroit merveilleux avec un grand groupe de personnes, nous avons un appartement similaire situé très proche de cela. Loin des grandes villes et entouré par un environnement naturel riche, il est l'endroit idéal pour les amoureux de la nature ou pour ceux qui recherchent la tranquillité et de détente. Llançà charme ne vous laisse pas indifférent et vous permettra de faire l'expérience de première main plus authentique culture de la Méditerranée: promenades à travers son port au coucher du soleil, observe les restes de leur château, visiter la Tour romane de la plaza mayor ... La ville offre également autres points d'intérêt à proximité tels que Figueres et Cadaqués, liées au développement comme artiste Salvador Dalí, et Empuriabrava, connu sous le nom catalan de Venise.

Détails

Adresse	Carretera de les Aigües 10, Llança	Résidence	Costa Brava
Hébergement	attic	Quartier	Llanca
Saisons	available	Etage	3
Taille	75 m2	Chambres	3
		Salles de bain	2
		Meublé	0