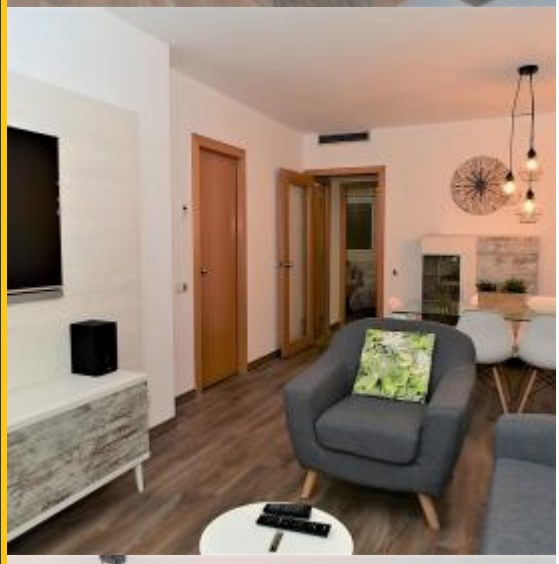

BarcelonaHome
WISH · FIND · ENJOY

APPARTEMENT CONFORTABLE POUR FAMILLE DANS L'EIXAMPLE ESQUERRA

Description

Prix / Nuit à partir de	53€
Prix / Mois à partir de	1600€

Cet appartement moderne à louer dans le quartier de l'Eixample dispose d'un ascenseur et d'un grand espace commun lumineux comprenant de beaux canapés gris ornés de coussins verts, un écran plasma et une table à manger pour six personnes. Le balcon situé juste à côté du salon illumine toute la zone. Cet appartement dispose de 3 chambres, la première chambre est double avec un grand placard et un balcon. La deuxième chambre est un peu plus petite, meublée d'un lit simple et d'un bureau, d'une grande fenêtre et d'une armoire. La troisième et dernière chambre a deux lits simples, une petite fenêtre et des murs peints en blanc. La salle de bain est moderne et comprend une grande douche et un lavabo. Les superbes carreaux aux nuances de gris rendent la salle de bain particulièrement élégante. La cuisine est spacieuse et confortable et équipée de tout ce dont vous avez besoin. Vous y trouverez un lave-vaisselle, une machine à laver et un four électrique.

L'Eixample est l'un des quartiers les plus centraux de Barcelone, il est donc bien desservi (métro rouge, Rocafort L1 à 100 mètres) et est très populaire auprès des touristes et des résidents. Il a une atmosphère unique et bénéficie d'un très bon environnement. La Plaça Catalunya est à quelques minutes, tout comme certaines des plages les plus célèbres de Barcelone! Dans les environs, vous trouverez le marché de Sant Antoni et de nombreux bars et restaurants pour déguster les plats typiques de Barcelone.

Détails

Adresse	Carrer Entença
Taille de l'appartement	80m2
Capacité	5
Étage	2
Chambres	3
Salles de bain	2
Lits	4
Balcon	Oui
License	

Commentaires	Très bon 8.4
€ Prix	8
Qualité	7
Emplacement	8
Nettoyage final et désinfection	9
Check-in	10

Les alentours

-

Services

Général	Chauffage, Adapté aux handicapés, Air conditionné, Balcon, Téléphone d'urgence non stop, Parking optionnel, Chauffage central
Bâtiment	Ascenseur, Terrasse privée
Cuisine	Grille-pain, Lave-vaisselle, Four, Micro-ondes, Blender, Cafetière, Théière, Ustensiles, Réfrigérateur, Cuisinière, Machine à café Nespresso, Congélateur
Salle de bain	Sèche-cheveux, Bidet, Douche, Toilette
Linge	Machine à laver, Literie, Serviettes, Sèche linge, Planche à repasser, Couvertures
Divertissement	Hi-Fi, DVD, TV, Home cinéma, Wi-Fi GRATUIT
Services optionnels	

Bon à savoir

Transferts	
Montant Restant	Le montant sera pour le propriétaire. Dès votre arrivée il vous sera demandé de verser le montant restant de la réservation.
Enregistrement et départ	Arrivées à partir de : 13:00 Heure de départ avant : 12:00
Enregistrement tardif	L'enregistrement est gratuit pendant les heures suivantes: de 13h00 à 18h30. Si votre heure d'arrivée est en dehors de ces heures, des frais supplémentaires seront appliqués.
Règlement du logement	Animaux non admis Interdit de faire la fête Interdit de fumer à l'intérieur Age minimum 20 ans