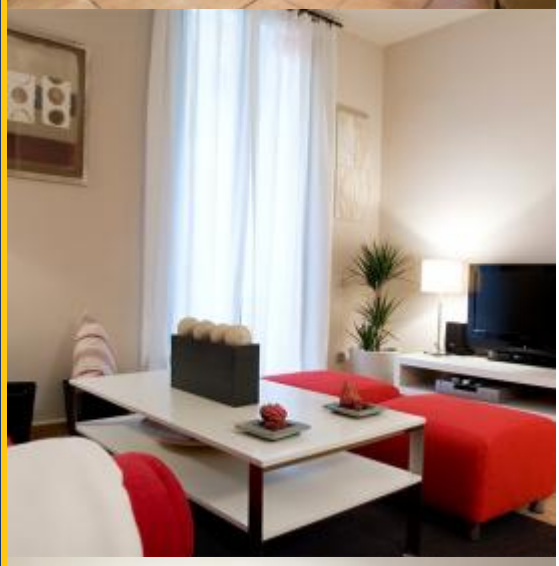

BH-2846

BarcelonaHome
WISH · FIND · ENJOY

APPARTEMENT BARCELONE LOCATION

Description

Prix / Nuit à partir de	50€
Prix / Mois à partir de	1500€

Ce charmant appartement est une excellente solution pour les familles qui souhaitent explorer le centre historique de Barcelone. La salle de séjour avec un canapé lumineux rouge partageant son espace avec une cuisine moderne et élégant avec des armoires rouges, comprenant tout ce dont vous avez besoin pour cuisiner comme à la maison. Dans le même espace se trouve la table à manger en bois sombre, aussi parfait pour travailler un peu sur ce voyage. L’appartement dispose d’une magnifique chambre principale très bien conçue et d’une autre chambre à coucher avec des murs verts tendre ainsi que des lits superposés idéal pour les enfants. Nous aimons l'écriture décorative "Barcelona" sur le mur et escalier en bois apporte une touche rustique à l’appartement.

L’appartement se situe dans les dédales des rues étroites que composent le charmant quartier gothique, à proximité de nombreux sites touristiques tels que Las Ramblas, La Boqueria, la Plaza Reial et plusieurs places.

Détails

Adresse	Carrer de la Boqueria
Taille de l'appartement	70m2
Capacité	4
Étage	2
Chambres	2
Salles de bain	1
Lits	2
Balcon	Oui
License	HUTB-004059

Commentaires	Excellent 9
€ Prix	9
Qualité	10
Emplacement	10
Nettoyage final et désinfection	9
Check-in	7

Les alentours

-

Services

Général	Chauffage, Air conditionné, Balcon, Lit de bébé
Bâtiment	Ascenseur
Cuisine	Grille-pain, Presse-agrumes, Four, Micro-ondes, Blender, Cafetière, Bouilloire, Ustensiles, Réfrigérateur, Cuisinière, Congélateur
Salle de bain	Sèche-cheveux, Douche
Linge	Machine à laver, Literie, Serviettes, Planche à repasser
Divertissement	TV, Télévision par câble, Wi-Fi GRATUIT
Services optionnels	

Bon à savoir

Transferts	
Montant Restant	Le montant sera pour le propriétaire. Dès votre arrivée il vous sera demandé de verser le montant restant de la réservation.
Enregistrement et départ	Arrivées à partir de : 16:00 Heure de départ avant : 11:00
Enregistrement tardif	L'enregistrement est gratuit pendant les heures suivantes: de 13h00 à 18h30. Si votre heure d'arrivée est en dehors de ces heures, des frais supplémentaires seront appliqués. **En semaine** 21:00 ou plus tard = 30 € **Week-ends et jours fériés** 21:00 ou plus tard = 30 €
Règlement du logement	Animaux non admis Interdit de faire la fête Interdit de fumer à l'intérieur

Barcelona