

BarcelonaHome

WISH • FIND • ENJOY

MAGNIFIQUE APPARTEMENT À CÔTÉ DE PASSEIG DE GRACIA



Description

Prix / Nuit à partir de 92€

Prix / Mois à partir de 2300€

Ce magnifique appartement dans le cœur de l'Eixample est conçu avec goût. Le salon est doté de canapés en cuir souple et donne accès à un balcon privé à travers grandes portes en bois restaurées, ce qui permet à beaucoup d'air et de lumière d'entrer. Les chambres ont un style rustique contemporain et équipées de lits confortables, armoires et luminaires créatifs. La cuisine est équipée d'une salle à manger élégante et d'un réfrigérateur SMEG très populaire ainsi que tout ce dont vous avez besoin pour cuisiner un bon repas. Vous adorerez le carrelage d'origine dans tout l'appartement avec des motifs différents qui donnent une touche dynamique à l'espace.

L'appartement bénéficie d'un emplacement privilégié, à quelques pas de la célèbre Casa Batlló et La Pedrera, Passeig de Gracia et de la station de métro du même nom de la rue, avec un accès facile au quartier gothique et le port. Le quartier est connu pour une merveilleuse sélection de restaurants, cafés, pâtisseries et des bars.



Détails

| | | | |
|-------------------------|----------------------------|-----------------------------------|------------------|
| Adresse | Carrer del Consell de Cent | Commentaires | Excellent 9.4 |
| Taille de l'appartement | 65m ² | € Prix | 9 |
| Capacité | 4 | 🚗 Qualité | 9 |
| Étage | 3 | 📍 Emplacement | 10 |
| Chambres | 2 | ✓ Nettoyage final et désinfection | 10 |
| Salles de bain | 1 | 🔑 Check-in | 9 |
| Lits | 3 | | |
| Balcon | Oui | | |
| License | | | |

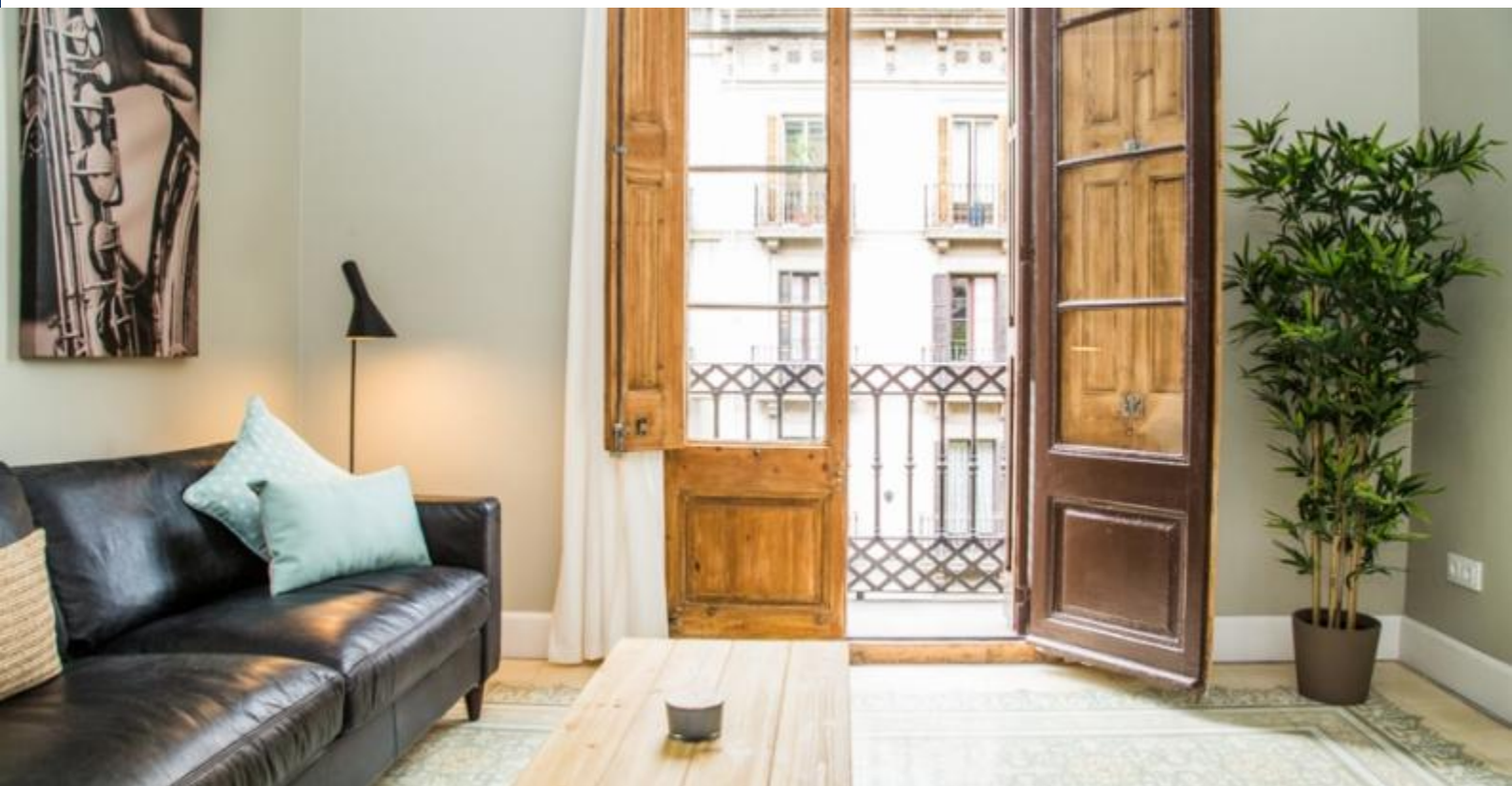

Les alentours





Services

| | | |
|--|---------------------|--|
|  | Général | Chauffage, Air conditionné, Balcon, Téléphone d'urgence non stop, Chauffage central |
|  | Bâtiment | Ascenseur, Concierge , Etes vous nombreux? Nous offrons plus de logements dans cet immeuble! |
|  | Cuisine | Grille-pain, Lave-vaisselle, Four, Micro-ondes, Cafetière, Théière, Bouilloire, Ustensiles, Réfrigérateur, Cuisinière, Machine à café Nespresso, Congélateur |
|  | Salle de bain | Sèche-cheveux, Douche |
|  | Linge | Machine à laver, Literie, Serviettes, Sèche linge, Planche à repasser, Couvertures |
|  | Divertissement | Hi-Fi, DVD, TV, Wi-Fi GRATUIT |
|  | Services optionnels | |



Bon à savoir

Transferts

Montant Restant

Le montant sera pour le propriétaire. Dès votre arrivée il vous sera demandé de verser le montant restant de la réservation.

Enregistrement et départ

Arrivées à partir de : 15:00
Heure de départ avant : 11:00

Enregistrement tardif

L'enregistrement est gratuit pendant les heures suivantes: de 13h00 à 18h30. Si votre heure d'arrivée est en dehors de ces heures, des frais supplémentaires seront appliqués.

En semaine

22:00 - 01:00 = 30 €

01:00 - 02:00 = 50 €

Week-ends et jours fériés

22:00 - 01:00 = 30 €

01:00 - 02:00 = 50 €

Règlement du logement

Animaux non admis
Interdit de faire la fête
Interdit de fumer à l'intérieur



