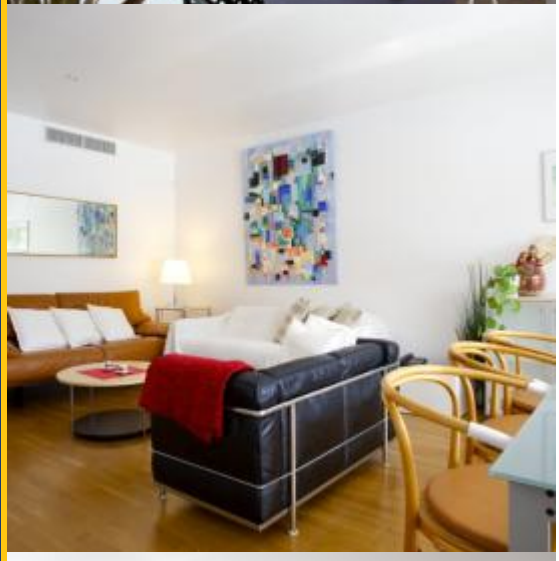

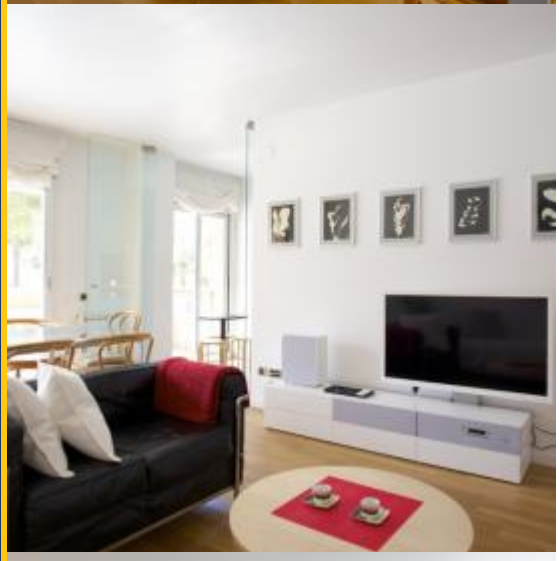

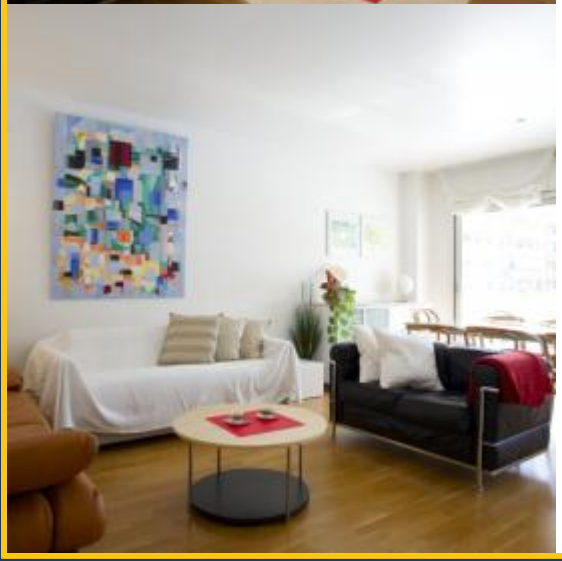

**BH-2036**

BarcelonaHome

WISH · FIND · ENJOY

# APPARTEMENT AVEC PISCINE DANS VILA OLIMPICA

## Description

| | |
|---|---|
| Prix / Nuit à partir de | 486€ |
| Prix / Mois à partir de | 5100€ |

Cet appartement avec piscine dans le quartier Vila Olímpica possède un salon lumineux ainsi qu'un décor moderne et minimaliste. Le salon offre un accès direct sur une terrasse, d'où vous pourrez profiter des jardins et de la piscine de l'immeuble. C'est l'idéal pour profiter de la vue et du soleil à la fois. Les chambres sont spacieuses et donne sur l'extérieur, parfait pour les familles, groupe d'amis ou businessman. Cet appartement de grand standing dispose également d'une salle de bains avec baignoire où vous pourrez vous détendre après une longue journée. La cuisine est moderne et fonctionnelle, avec tout le nécessaire pour rendre votre séjour le plus agréable possible.

Il est situé dans l'emblématique quartier du Vila Olímpica, très calme et à quelques mètres de la plage, bien desservi par les transports en commun qui vous emmèneront partout dans Barcelone en quelques minutes. A proximité se trouve aussi foule de restaurants, près du port et du joli parc de la Ciutadella.

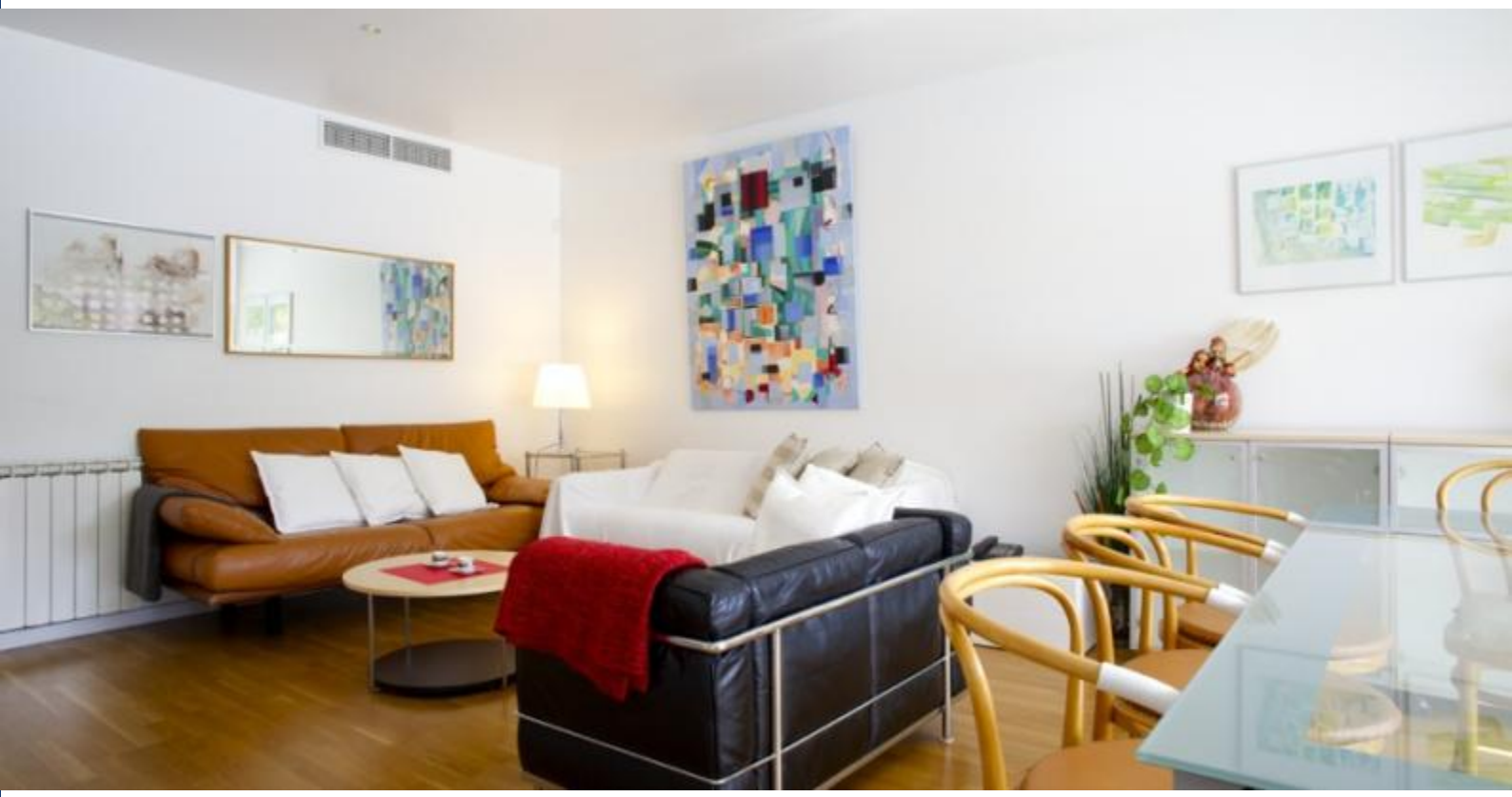

## Détails

| | |
|---|---|
| Adresse | Carrer de Ramon Turró |
| Taille de l'appartement | 120m2 |
| Capacité | 6 |
| Étage | 1 |
| Chambres | 3 |
| Salles de bain | 2 |
| Lits | 6 |
| Balcon | Non |
| License | HUTB-013409 |

| | |
|---|---|
| Commentaires | Très bon 8.6 |
| € Prix | 8 |
| Qualité | 9 |
| Emplacement | 9 |
| Nettoyage final et désinfection | 9 |
| Check-in | 8 |

## Les alentours

-

## Services

| | |
|---|---|
| Général | Parking, Chauffage, Air conditionné, Téléphone d'urgence non stop |
| Bâtiment | Ascenseur, Terrasse privée |
| Cuisine | Grille-pain, Lave-vaisselle, Four, Micro-ondes, Cafetière, Bouilloire, Ustensiles, Réfrigérateur, Cuisinière, Machine à café Nespresso, Congélateur |
| Salle de bain | Sèche-cheveux, Baignoire, Douche |
| Linge | Machine à laver, Literie, Serviettes, Sèche linge, Planche à repasser, Couvertures |
| Divertissement | Hi-Fi, DVD, TV, Piscine, Téléphone, Wi-Fi GRATUIT |
| Services optionnels | |

## Bon à savoir

| Transferts | |
|---|---|
| Montant Restant | Le montant sera pour le propriétaire. Dès votre arrivée il vous sera demandé de verser le montant restant de la réservation. |
| Enregistrement et départ | Arrivées à partir de : 11:00<br>Heure de départ avant : 11:00 |
| Enregistrement tardif | L'enregistrement est gratuit pendant les heures suivantes: de 13h00 à 18h30. Si votre heure d'arrivée est en dehors de ces heures, des frais supplémentaires seront appliqués.<br>**En semaine**<br>23:00 - 01:00 = 30 €<br>01:00 - 02:00 = 50 €<br>**Week-ends et jours fériés**<br>23:00 - 01:00 = 30 €<br>01:00 - 02:00 = 50 € |
| Règlement du logement | Animaux non admis<br>Interdit de faire la fête<br>Interdit de fumer à l'intérieur |
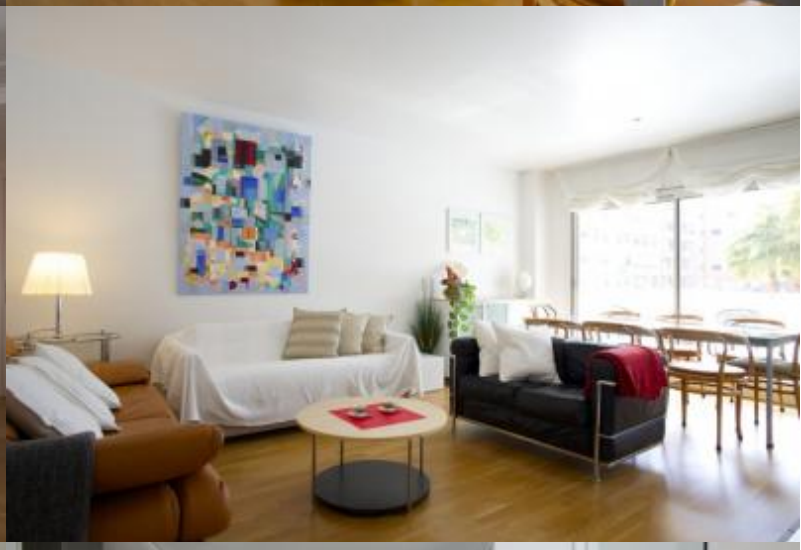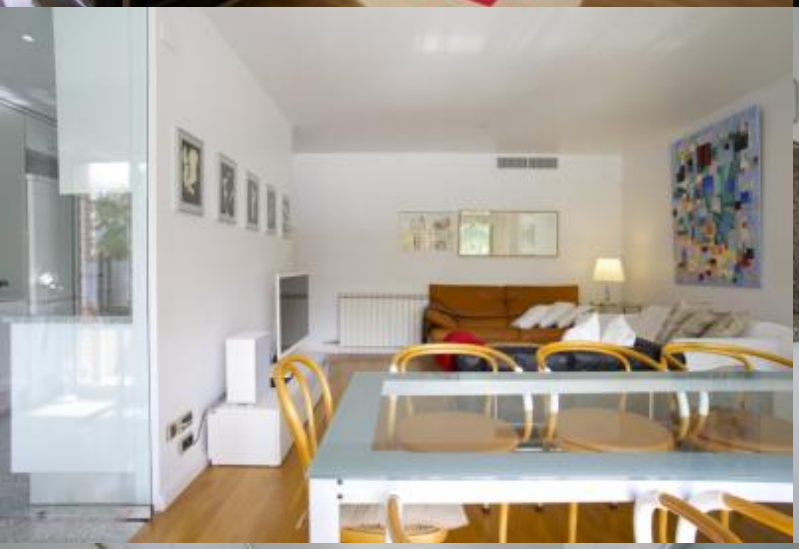
| | |
|---|---|
| Note au propriétaire | Nous facturons 50% du prix de la location dans les 48 heures. Toutefois, si le prépaiement est incapable de facturer pour l'annulation communiquera.<br><br>- 7 jours avant l'arrivée des clients, nous ferons une pré autorisation sur votre carte restant 50% du prix de location.<br><br>- Si le client décide d'annuler la réservation 7 jours avant l'arrivée, nous rembourserons le prépaiement de 50%, si l'annulation est faite dans moins de 7 jours, le coût total de la réservation sera facturé. |