



BarcelonaHome

WISH • FIND • ENJOY

HABITACIÓN INDIVIDUAL ÍNTIMA CERCA DEL PARC DE MONTJUÏC, BARCELONA



Descripción

Precio / noche desde 13€

Precio / mes desde 400€

Este acogedor apartamento vacacional en Barcelona se encuentra ubicado en una tranquila zona residencial del distrito de Sants-Montjuïc, a poca distancia del Parc de Montjuïc y del centro comercial Gran Vía 2. Cuenta con una superficie de unos 80 m². Dispone de un cuarto de baño completo y un aseo con ducha, con un amplio salón comedor equipado con un sofá, butacas y una mesa con sillas y por una cocina independiente equipada con todo lo necesario para cocinar. Desde el salón se accede a una pequeña terraza equipada con mesa y sillas ideal para desayunar o cenar al aire libre.

Habitación: Esta habitación de 6,5 m² tiene capacidad para una persona ya que cuenta con una cama individual. Cuenta con una ventana que proporciona mucha luz natural y un armario.



Detalles

Dirección	Carrer l'Aprestadora
Tamaño	100m2
Capacidad	1
Planta	12
Habitaciones	1
Baños	2
Camas	1
Balcón	No
Licencia	

Opiniones	Excelente 9
€ Precio	9.2
🚗 Calidad	9
📍 Localización	9
🧼 Limpieza y desinfección final	8.8
🔑 Check in	9



Alrededores

Este apartamento se encuentra en una tranquila zona residencial del barrio de Santa Eulàlia a pocos pasos de la nueva Ciutat de la Justícia de Barcelona. Esta zona cuenta con numerosos servicios como tiendas, centros comerciales, cinemas y goza de excelentes conexiones con el centro de la ciudad gracias al excelente servicio de transporte público que sirve esta zona. En pocos minutos de camino es posible llegar a la estupendo parque Olímpico de Monjuïc y al impresionante centro comercial Gran Via II, el mas grande de la ciudad y entre uno de los mas grandes de Europa.

Metro: (L1) Santa Eulàlia

Bus: 109 - 165 - 46 - 65 - 79 - 9 - L80 - L81 - L - L86 - L87 - L94 - L95 - N1 - N15 - N16 - N17



Servicios

	General	Ventilador, Aire acondicionado, Teléfono de incidencias 24 horas, Parking opcional, Habitación con cerradura
	Edificio	Ascensor, Terraza compartida
	Cocina	Tostadora, Microondas, Cafetera, Hervidor, Cocina equipada, Nevera, Cocina, Congelador
	Baños	Bañera, Ducha
	Lavanderia	Lavadora, Ropa de cama, Toallas, Plancha, Mantas
	Entretenimiento	TV, Wi-Fi GRATIS
	Servicios opcionales	Cuna, Llaves extras, Pack cumpleaños, Pack de bienvenida, Servicio de limpieza, Silla para niños, Viaje con mascotas (Usted puede solicitar estos servicios después de su reserva)

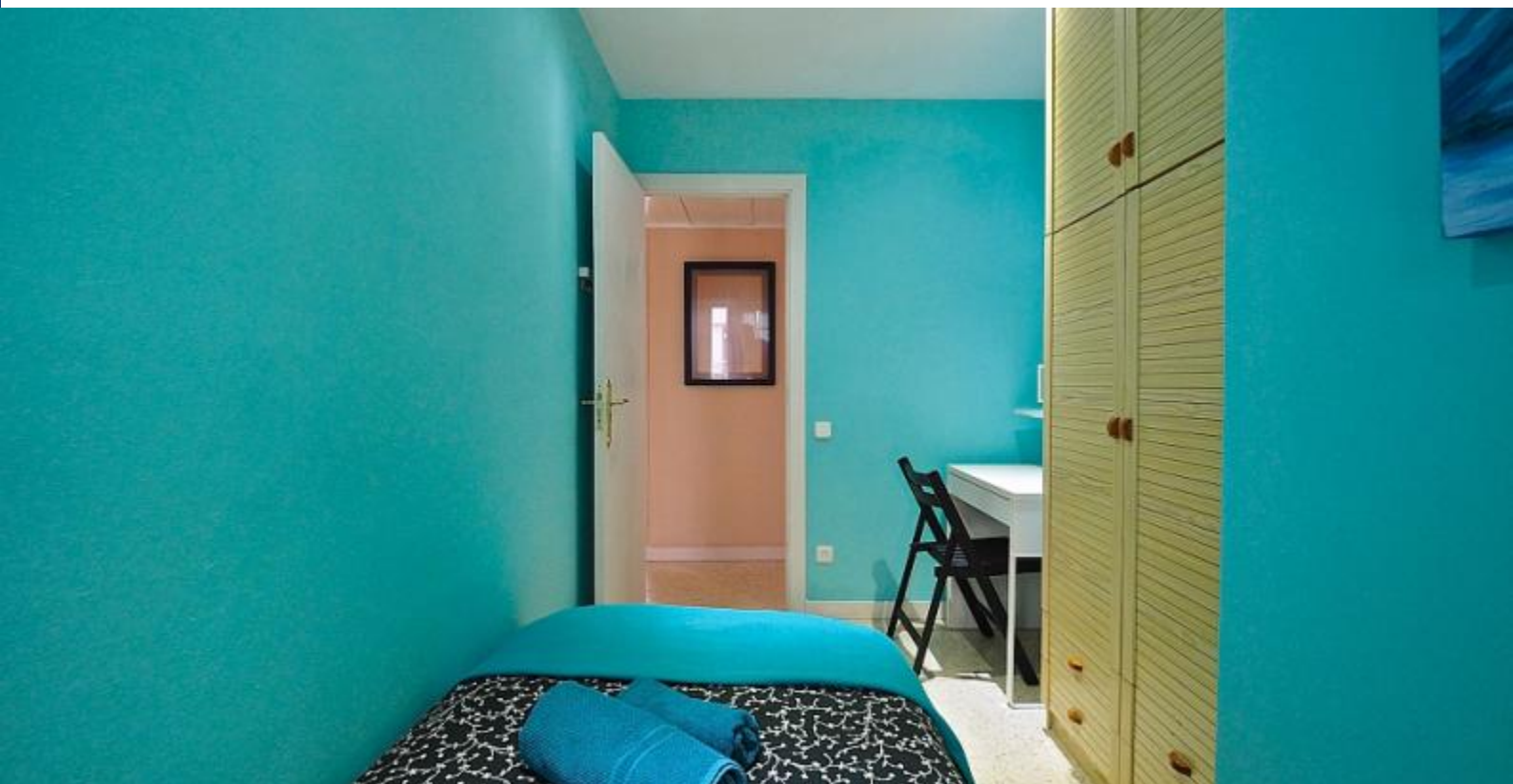

Que debo saber

Transfers

Importe pendiente

Este importe es para el propietario. En el momento de la llegada deberás abonar el importe pendiente.

Entradas y salidas

Entrada desde: 13:00
Salida hasta: 10:00

Entrada fuera de horario

El check-in es gratuito, pero si tu llegada será fuera de este horario, hay un cargo adicional.

Días laborales

18:30 - 22:00 = 30 €

22:00 - 01:00 = 50 €

01:00 - 07:00 = 90 €

07:00 - 10:00 = 50 €

Fines de semana y festivos

13:00 - 22:00 = 30 €

22:00 - 01:00 = 50 €

01:00 - 07:00 = 90 €

07:00 - 10:00 = 50 €

Normas del alojamiento

No se permiten mascotas
No se admiten fiestas
Prohibido fumar dentro

Nota del propietario

Este apartamento compartido tiene 4 habitaciones para alquilar, en su mayoría alquilado por gente joven y responsable.

Edad Máxima: 35 años



