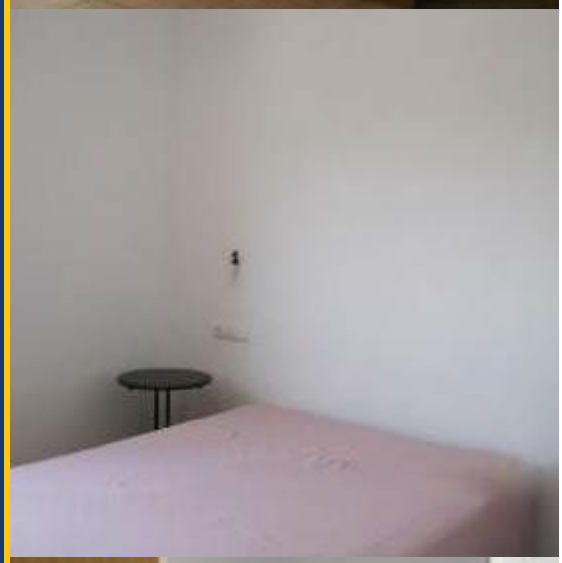

BHMV-VA1625

BarcelonaHome

WISH · FIND · ENJOY

Property For Sale

VENTA DE APARTAMENTO EN LLANÇÀ JUNTO A LA PLAYA 1

Descripción

Precio 210000€

Disponible

Situado en el tranquilo municipio costero de Llançà, en la costa brava catalana, este acogedor apartamento completamente equipado y a estrenar, es la mejor opción para aquellos que quieran experimentar la auténtica cultura mediterránea. Además su espaciosa terraza y su localización, a solo 5 minutos de la playa, lo convierte en el lugar ideal para ir tanto con familia como con amigos.

Alejado de las grandes ciudades y rodeado por un rico entorno natural, es el lugar perfecto para los amantes de la naturaleza o para aquellos que priman por la tranquilidad y el relax. Su cercanía con diferentes municipios cercanos como Figueres y Cadaqués, muy relacionados con el desarrollo como artista de Salvador Dalí, o a Empuriabrava, conocida como la Venecia catalana, hacen de este apartamento un lugar estratégico para conocer y disfrutar de la zona en su totalidad.

Detalles

Dirección	Carretera de les Aigües 10, Llança	Residencia habitual	Costa Brava
Alojamiento	flat	Barrio	Llanca
Temporadas	available	Planta edificio	1
Tamaño	75 m2	Habitaciones	3
		Baños	2
		Amueblado	0