BHM2-3849

BarcelonaHome
WISH · FIND · ENJOY

HABITACIÓN INDIVIDUAL BELLVITGE

Descripción

Precio / noche desde 17€

Precio / mes desde 500€

HABITACIÓN SOLO PARA ESTUDIANTES (MAXIMMO 34 AÑOS)

Antes de confirmar su reserva, necesitaremos saber:

- Edad y estudios.
- Lugar dónde estudian o donde trabajan o hacen prácticas (nombre y direcccion).
- Teléfono y e-mail.
- Teléfono de urgencias de familiar.

Se alquila habitación en un apartamento compartido ubicado en el barrio de Bellvitge, Hospitalet. Este apartamento está decorado con muebles claros, madera y tradicionales. Tiene una amplia sala de estar con dos cómodos sofás y una mesa de comedor. También tiene una gran ventana en un lado, lo que hace que la habitación sea muy luminosa y brillante. La cocina está separada de la sala de estar por una puerta corredera. Las encimeras de mármol aportan un toque familiar y agradable, así como dispondrás de todos los utensilios necearios para cocinar. La habitación en alquiler consta de una pequeña ventana y una cómoda cama individual. Es bastante espaciosa y tiene un amplio espacio de almacenaje. También cuenta con una ventana que te dará luz natural e iluminara toda la habitación.

El área circundante de este departamento es muy tranquila y verde. También puedes encontrar bancos en su proximidad, se encuentra en Zona Universitaria y cerca de la Feria de Barcelona Gran Via Las

líneas de metro, L1 y L8 conectan el apartamento con el resto de la ciudad.

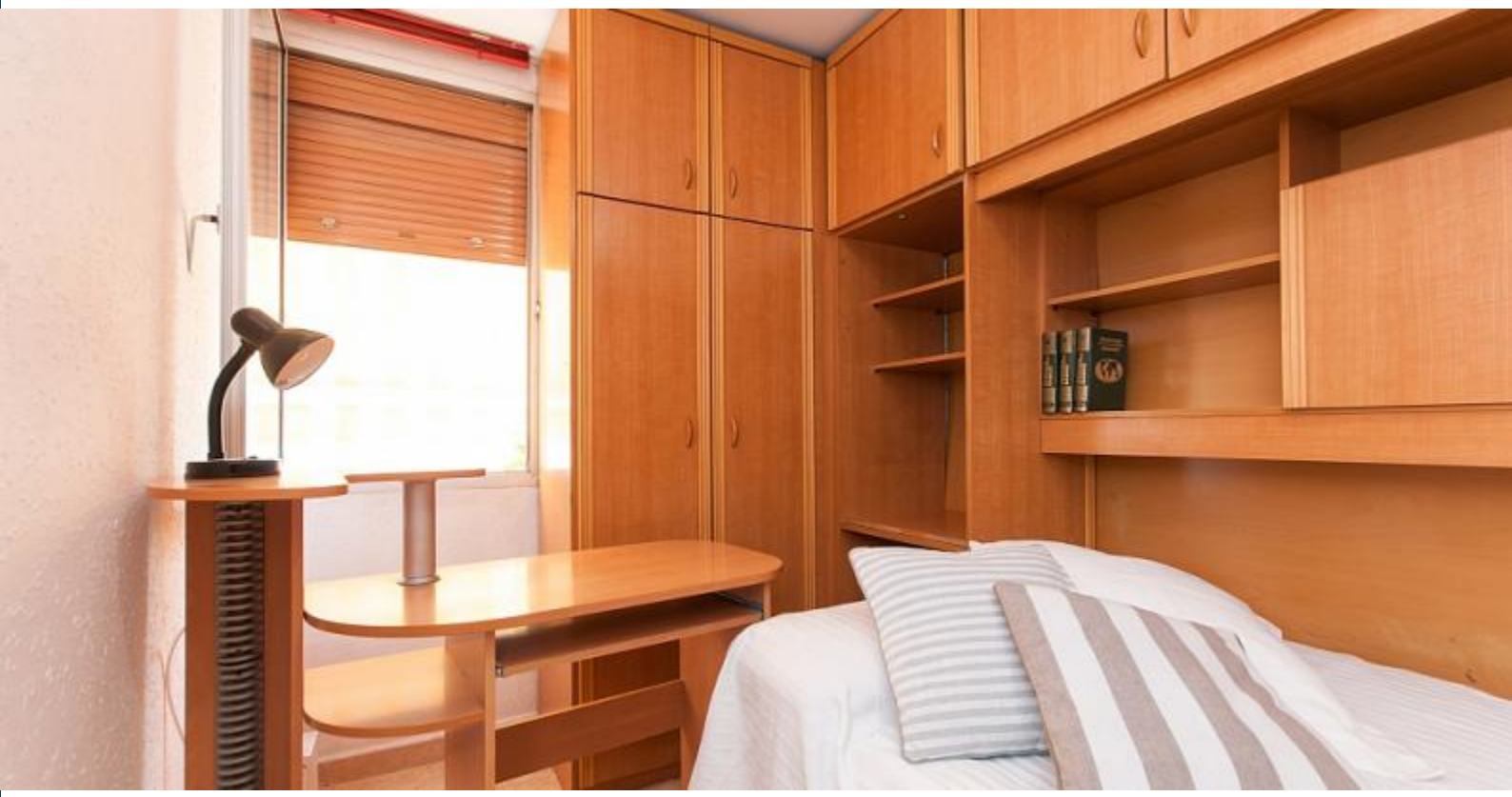

Detalles

Dirección	Avinguida Mare de Deu de Bellvitge
Tamaño	70m2
Capacidad	1
Planta	6
Habitaciones	1
Baños	1
Camas	1
Balcón	No
Licencia	

Opiniones	Excelente 10
€ Precio	10
Calidad	10
Localización	10
Limpieza y desinfección final	10
Check in	10

Alrededores

Servicios

General	Ventilador, Calefacción, Aspiradora, Aire acondicionado
Edificio	Ascensor
Cocina	Tostadora, Horno, Microondas, Cafetera, Cocina equipada, Nevera, Cocina, Congelador
Baños	Secador de pelo, Ducha
Lavanderia	Lavadora, Ropa de cama, Toallas, Plancha
Entretenimiento	TV, Wi-Fi GRATIS
Servicios opcionales	

Que debo saber

Transfers	
Importe pendiente	Este importe es para el propietario. En el momento de la llegada deberás abonar el importe pendiente.
Entradas y salidas	Entrada desde: 13:00 Salida hasta: 10:00
Entrada fuera de horario	El check-in es gratuito, pero si tu llegada será fuera de este horario, hay un cargo adicional.
Normas del alojamiento	No se permiten mascotas No se admiten fiestas Prohibido fumar dentro