BH-3819

BarcelonaHome
WISH · FIND · ENJOY

APARTAMENTOS ELEGANTES, SAGRADA FAMILIA

Descripción

Precio / noche desde	93€
Precio / mes desde	2800€

Este moderno y elegante apartamento de 75m2 es perfecto para un grupo de amigos o familiares ya que cuenta con 3 habitaciones. La primera habitación doble, cuenta con un balcón, la segunda habitación doble dispone de ventana y se sitúa frente a la otra por lo que comparten baño, y por último la tercera habitación cuenta con 2 camas individuales y baño privado. El apartamento tiene un salón principal muy acogedor con sofá cama doble, Tv con canales internacionales y acceso al soleado balcón totalmente amueblado. Tambien cuenta con una preciosa cocina moderna totalmente equipada con lavavajillas, horno y todos los utensilios necesarios, así como un amplio comedor. Adicionalmente el apartamento incluye wifi, aire acondicionado y caja de seguridad.

El apartamento está situado a 45min en metro del aeropuerto y 18min en metro de Plaza Catalunya donde es posible tomar el aerobús para el aeropuerto. Por otro lado estarás a tan solo 4 minutos de la estación de metro de sagrada familia, contando además con una gran variedad de restuarantes en la zona e importantes lugares de interés como la conocida Sagrada Familia, la casa Batlló, La Casa Milá, y la monumental, la cual es una antigua plaza de toros y museo.

Detalles

Dirección	Carrer de Sardenya
Tamaño	75m2
Capacidad	6
Planta	5
Habitaciones	3
Baños	2
Camas	4
Balcón	No
Licencia	

Opiniones	Muy bueno 8
€ Precio	8
Calidad	8
Localización	6
Limpieza y desinfección final	10
Check in	8

Alrededores

Servicios

General	Calefacción, Aire acondicionado, Teléfono de incidencias 24 horas
Edificio	Ascensor, Portero
Cocina	Lavavajillas, Horno, Microondas, Hervidor, Cocina equipada, Nevera, Cocina, Congelador
Baños	Secador de pelo, Ducha
Lavanderia	Lavadora, Ropa de cama, Toallas, Secadora, Plancha, Mantas
Entretenimiento	TV, Wi-Fi GRATIS
Servicios opcionales	

Que debo saber
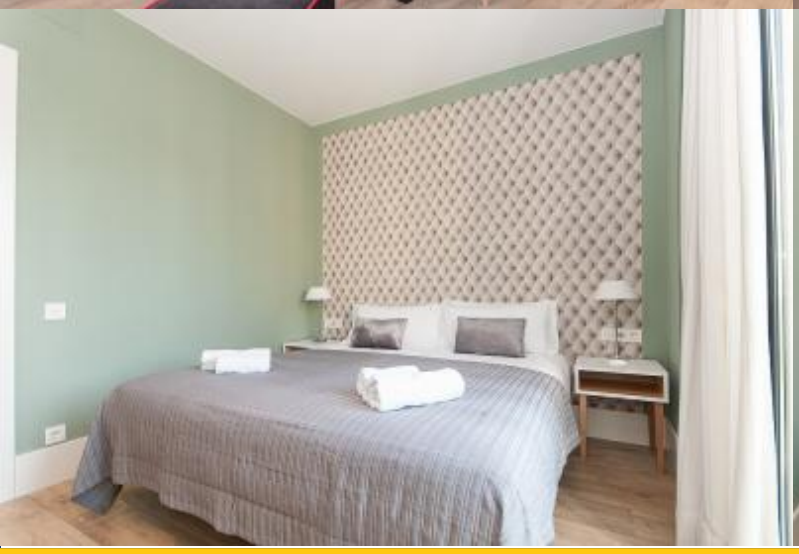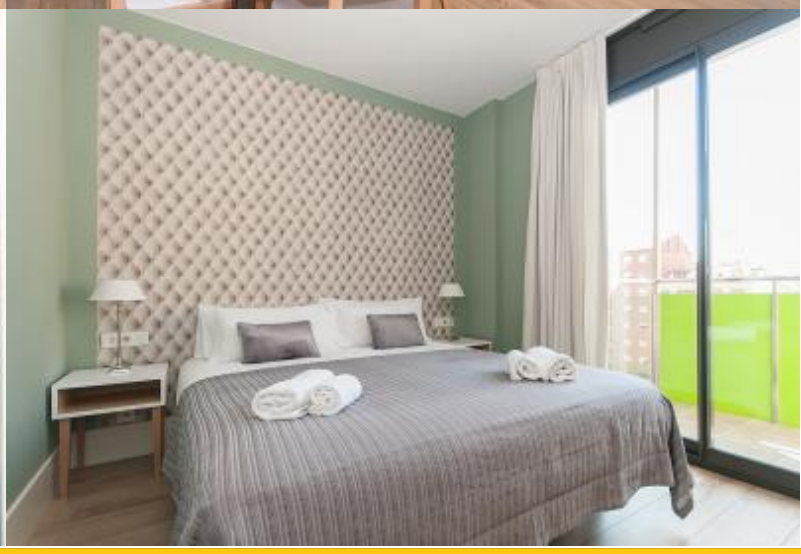
Transfers	
Importe pendiente	Este importe es para el propietario. En el momento de la llegada deberás abonar el importe pendiente.
Entradas y salidas	Entrada desde: 13:00 Salida hasta: 11:00
Entrada fuera de horario	El check-in es gratuito, pero si tu llegada será fuera de este horario, hay un cargo adicional.
Normas del alojamiento	No se permiten mascotas No se admiten fiestas Prohibido fumar dentro Edad mínima 20 años