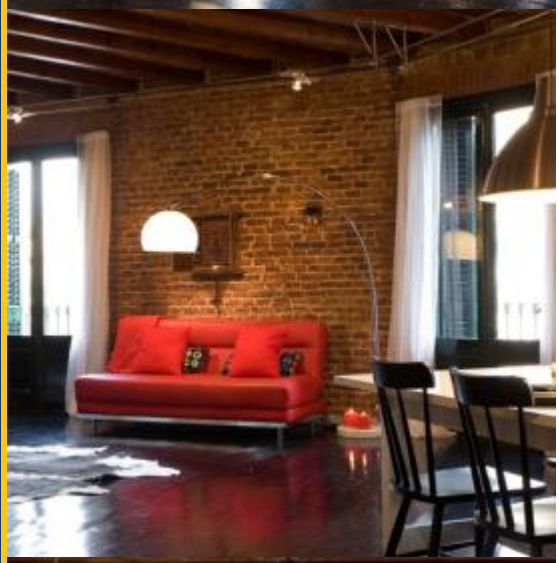

BH-3776

BarcelonaHome
WISH · FIND · ENJOY

LOFT DE LUJO EN EL EIXAMPLE

Descripción

Precio / noche desde	201€
Precio / mes desde	3200€

Este espectacular loft situado en la zona del Eixample, es ideal para una estancia vacacional en Barcelona. Este lujoso apartamento cuenta con una amplia sala, equipada con un sofá, televisor, sillas muy cómodas, una mesita y amplias ventanas. El comedor cuenta con una mesa grande para poder albergar cenas familiares o entre amigos, además de una cocina completamente equipada con todos los accesorios necesarios para tener una velada extraordinaria. El apartamento cuenta con dos habitaciones, ambas con camas dobles, asi como un sofa cama para poder albergar hasta 5 personas en el apartamento. Ademas, dispone de un balcón para poder disfrutar de un soplo de aire fresco.

Este excepcional apartamento se encuentra en un edificio histórico y en un envidiable emplazamiento, encontrándose a escasos metros de Passeig de Gracia y de sus admirados edificios de Gaudí, La Pedrera y La Casa Batlló. Aquí hallarás numerosos restaurantes de comida tradicional, así como un gran abanico de bares y terrazas donde disfrutar de una agradable tarde.

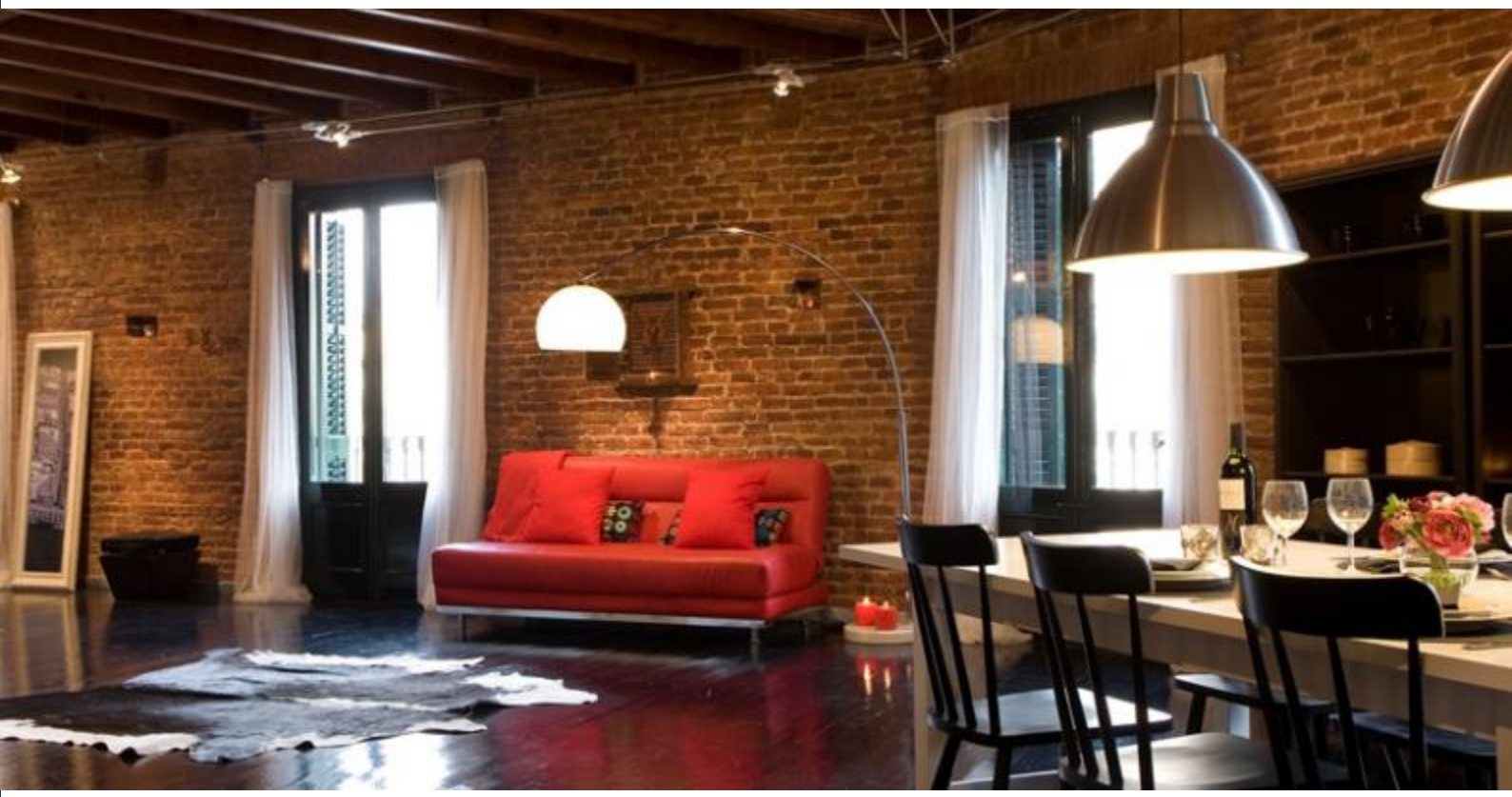

Detalles

Dirección	Carrer del Bruc
Tamaño	90m2
Capacidad	5
Planta	3
Habitaciones	2
Baños	1
Camas	2
Balcón	Sí
Licencia	HUTB-004089

Opiniones	Excelente 9.2
€ Precio	8
Calidad	10
Localización	8
Limpieza y desinfección final	10
Check in	10

Alrededores

Servicios

General	Caja, Calefacción, Aire acondicionado, Balcón, Aceptamos mascotas
Edificio	Ascensor, ¿Eres un grupo grande? Ofrecemos más alojamientos en este edificio!
Cocina	Tostadora, Lavavajillas, Exprimidor, Horno, Microondas, Batidora, Cafetera, Hervidor, Cocina equipada, Nevera, Congelador
Baños	Secador de pelo, Ducha
Lavanderia	Lavadora, Ropa de cama, Toallas, Secadora, Plancha
Entretenimiento	DVD, TV, Wi-Fi GRATIS
Servicios opcionales	

Que debo saber

Transfers	
Importe pendiente	Este importe es para el propietario. En el momento de la llegada deberás abonar el importe pendiente.
Entradas y salidas	Entrada desde: 15:00 Salida hasta: 11:00
Entrada fuera de horario	El check-in es gratuito, pero si tu llegada será fuera de este horario, hay un cargo adicional.
Normas del alojamiento	No se admiten fiestas Prohibido fumar dentro