

BH-3632

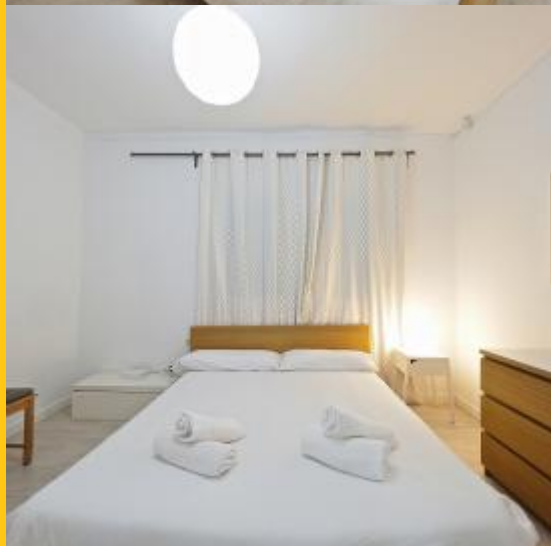

BarcelonaHome
WISH • FIND • ENJOY

APARTAMENTO VACACIONAL CON VISTAS A LA SAGRADA FAMILIA



Descripción

Precio / noche desde 144€

Precio / mes desde 2000€

Presentamos este acogedor y tranquilo apartamento para aquellos que buscan una excelente estancia en Barcelona, ideal para una familia que viene a la ciudad. Entrando al apartamento podrás observar la habitación principal en color blanco, equipada con una cómoda cama doble y un armario. En la segunda encontramos dos camas individuales, perfectas para dos hermanos. Sin embargo, este encantador hogar podría alojar fácilmente hasta seis personas teniendo en cuenta el sofá cama situado en la sala de estar. La sala de estar, también bien iluminada con luz natural, es un espacio acogedor que unido a sus sofás blancos hacen de éste un excelente lugar para pasar el tiempo. Por último, desde la sala de estar, podrás acceder fácilmente al balcón y disfrutar de la asombrosa vista de una de las obras maestras más grandes de Gaudí, La Sagrada Familia.

El barrio no solo muestra una de las atracciones turísticas más importantes de Barcelona, sino también varios restaurantes de diferentes tipos, junto con excelentes bares y cafeterías. Da un paseo por el vecindario y descubre uno de los más agradables de la zona. Desde aquí también tienes la gran oportunidad de seguir explorando Barcelona con una estación de metro a solo cinco minutos caminando, la estación de Sagrada Familia (L5).



Detalles

Dirección	Avinguda Gaudi
Tamaño	60m2
Capacidad	6
Planta	4
Habitaciones	2
Baños	1
Camas	3
Balcón	No
Licencia	HUTB-005747

Opiniones	Excelente 9
€ Precio	8.6
🛏 Calidad	9.4
📍 Localización	10
🧼 Limpieza y desinfección final	8.6
🔑 Check in	8.6



Alrededores





Servicios

	General	Calefacción, Aire acondicionado
	Edificio	Ascensor
	Cocina	Tostadora, Lavavajillas, Horno, Microondas, Cafetera, Cocina equipada, Nevera, Cocina, Congelador
	Baños	Secador de pelo, Ducha
	Lavanderia	Lavadora, Ropa de cama, Toallas
	Entretenimiento	Wi-Fi GRATIS
	Servicios opcionales	



Que debo saber

Transfers

Importe pendiente

Este importe es para el propietario. En el momento de la llegada deberás abonar el importe pendiente.

Entradas y salidas

Entrada desde: 15:00
Salida hasta: 11:00

Entrada fuera de horario

El check-in es gratuito, pero si tu llegada será fuera de este horario, hay un cargo adicional.

Normas del alojamiento

No se permiten mascotas
No se admiten fiestas
Prohibido fumar dentro



